

Enseignement
Supérieur
Recherche

Observatoire de l'ESR en Drôme Ardèche

Rapport n°9 2022

Effectifs étudiants
Formations
Logement
Étude d'impact

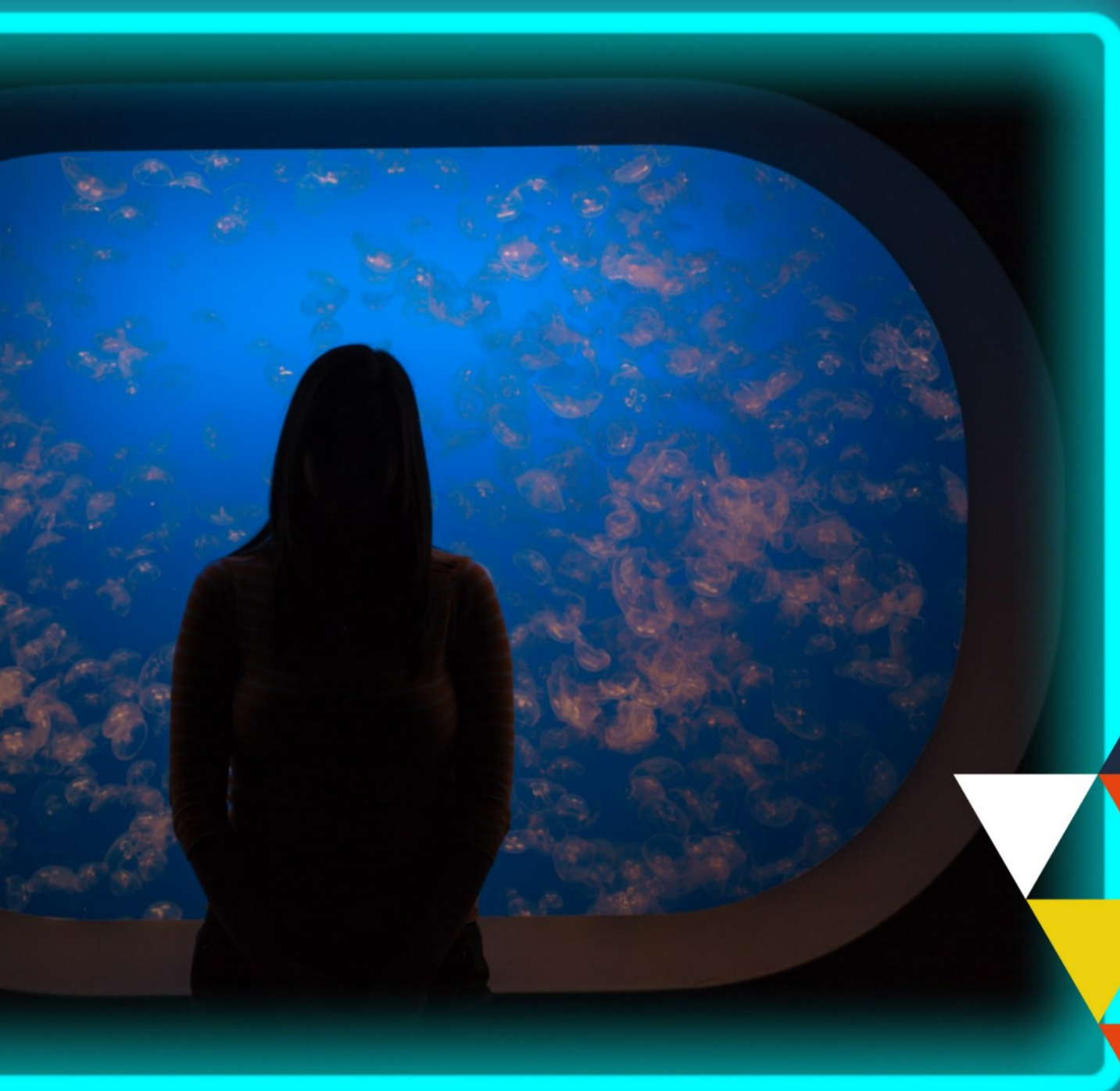

Photo de Michal Pechardo, Unsplash.com



Direction des services mutualisés du **campus UGA Valence Drôme Ardèche**

Décembre 2022 - Vincent Bosc

vincent.bosc@univ-grenoble-alpes.fr - 04 38 38 84 91

Sommaire



Pages :

- 2 • Édito
- 3 • Sommaire
- 4 • Fiche d'identité du Campus UGA Valence Drôme Ardèche
- 5 • Effectifs étudiants
 - 6 • Effectifs universitaires et post-bac en Drôme Ardèche
 - 8 • Répartition par site ou lieu de formation
 - 9 • Répartition par domaine de formation
 - 10 • Répartition par composante, antenne ou formation d'inscription
 - 11 • Répartition par niveau dans le cycle de formation
 - 12 • Évolution des effectifs
- 13 • Formations supérieures de Drôme Ardèche
- 16 • Le logement étudiant
 - 17 • Origine géographique des étudiants
 - 18 • Le logement étudiant : caractéristiques
- 22 • Étude d'impact du Campus UGA Valence Drôme Ardèche sur son territoire
- 26 • Glossaire (acronymes et abréviations)

Fiche d'identité

Campus UGA Valence Drôme Ardèche
Données 2021-2022

CAMPUS UGA
VALENCE DRÔME ARDÈCHE

- ❖ **4615 étudiants universitaires ***
59 000 sur l'ensemble de l'UGA
- ❖ **52 formations universitaires proposées, dans 71 parcours ou filières**
600 parcours ou filières proposés sur l'ensemble de l'UGA
- ❖ **14 composantes, antennes ou UFR** (Unités de Formation et de Recherche)
et **2 structures de recherche** (dont 1 laboratoire)
- ❖ **10 associations étudiantes**
- ❖ **299 étudiants internationaux**, soit **7%** des étudiants, représentant **53 nationalités**
10 500 étudiants internationaux sur l'ensemble de l'UGA, soit une proportion de 18%
- ❖ **45% d'étudiants boursiers** sur critères sociaux
37% sur l'ensemble de l'UGA
- ❖ **82 étudiants engagés** (pompiers, associations, etc.), **34 étudiants sportifs de haut niveau**
et **7 étudiants artistes de haut niveau**
- ❖ **166 étudiants en situation de handicap**



- ❖ **1257 stages réalisés** par les étudiants du campus, soit 27% des étudiants
16 100 sur l'ensemble de l'UGA soit 27% des étudiants
- ❖ **414 étudiants en alternance** sur le territoire, représentant plus de 125 équivalents temps plein sur
une année
2700 sur l'ensemble de l'UGA
- ❖ **121 étudiants en formation continue**



- ❖ **17 M€ d'impact financier annuel direct** du Campus UGA Valence Drôme Ardèche sur le territoire
(50 m€ d'impact financier consolidé)
- ❖ **343 emplois permanents sur le territoire** (enseignants et personnels)

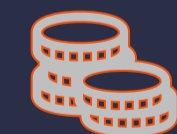

- ❖ **41 000 m² répartis entre 29 bâtiments**
- ❖ **70 % des bâtiments universitaires sont reliés au réseau de chauffage urbain** (chaufferie biomasse)



Sources : UGA 2022, Direction Pilotage et Projets transversaux, Amélioration Qualité (DiPPAQ) 2021-22,
Portail d'Information et d'Aide à la Décision (PIAD), étude UNIS 2021

* Effectifs UGA + CPGE mais sans les 854 étudiants universitaires des formations paramédicales et sociales
Effectifs totaux UGA campus Valence Drôme Ardèche : 5469 étudiants

Les effectifs étudiants

de l'enseignement supérieur à Valence et en Drôme Ardèche

2021-2022



Challenge de l'étudiant

© Eric Cailliet - Ville de Valence

Effectifs étudiants universitaires et post-bac en Drôme Ardèche 2021-2022

10 106 étudiants sont inscrits dans un établissement d'enseignement supérieur en Drôme Ardèche en 2021-2022

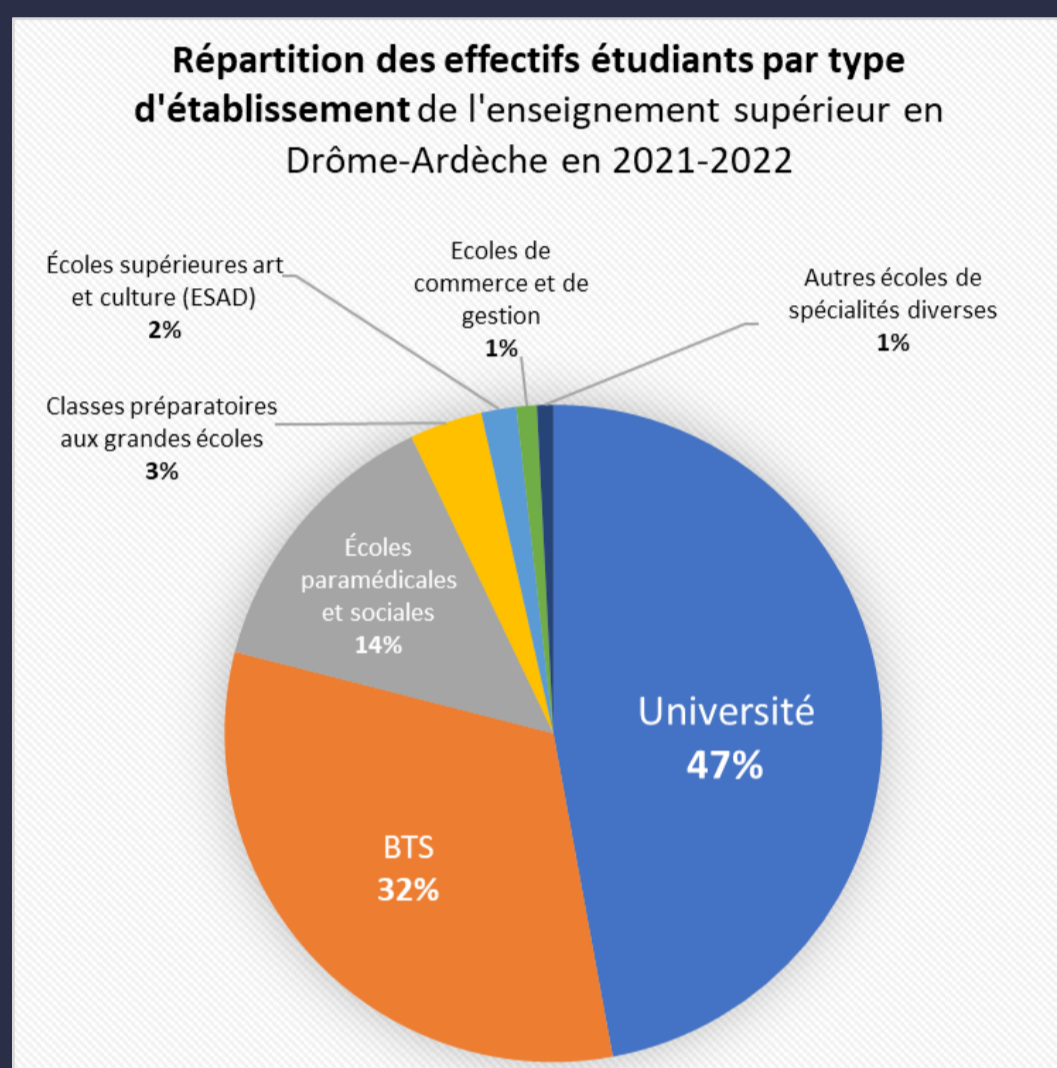

Sources : UGA DiPPAQ 2022 – Opendata MESRI 2021 et 2022

- **4615** étudiants universitaires
- **3523** étudiants en **BTS** (Sections de Techniciens Supérieurs)
- **1222** étudiants en **écoles paramédicales et sociales**
- **401** étudiants en **classes préparatoires aux grandes écoles**
- **168** étudiants en **écoles supérieures art et culture** (ESAD)
- **98** étudiants en **écoles de commerce et de gestion**
- **79** étudiants dans d'autres écoles de spécialités diverses

Effectifs étudiants

universitaires et post-bac en Drôme Ardèche

2021-2022

- **10 106 étudiants** sont inscrits dans un **établissement d'enseignement supérieur** en Drôme Ardèche en 2021-2022 dont :
 - **7300** sur le périmètre de **Valence Romans Agglo** (soit 70%).
 - **6600** sur le périmètre de la **ville de Valence** (soit 63%).

UNIVERSITÉS

Valence Drôme Ardèche

47%

(médiane France 2020)

(58,2%)

FILIERES COURTES (BTS, BTSA et autres Bac +2)

Valence Drôme Ardèche

32%

(médiane France 2020)

(14,7%)

ÉCOLES

Valence Drôme Ardèche

16%

(médiane France 2020)

(15,2%)

AUTRES

Valence Drôme Ardèche

5%

(médiane France 2020)

(11,9%)

Sources : UGA DiPPAQ 2022 – OTLE du sillon alpin - Opendata MESRI 2020 à 2022



- Les **effectifs universitaires** sont **majoritaires** à Valence et en Drôme Ardèche.
- Les **effectifs étudiants** de **formations courtes et professionnalisantes** (ex. BTS) restent largement **sur-représentés** par rapport aux effectifs des autres formations supérieures à Valence et en Drôme Ardèche.
- La part des **effectifs de BTS** à Valence et en Drôme Ardèche est ainsi **près de 2,2 fois supérieure à la médiane nationale** en 2020.

Effectifs universitaires

Détails 2021-2022



- Répartition des effectifs universitaires par site ou lieu de formation



Sources : UGA DiPPAQ 2022 – GoogleMap 2022

Répartition des effectifs étudiants par site ou lieu de formation en 2021-2022

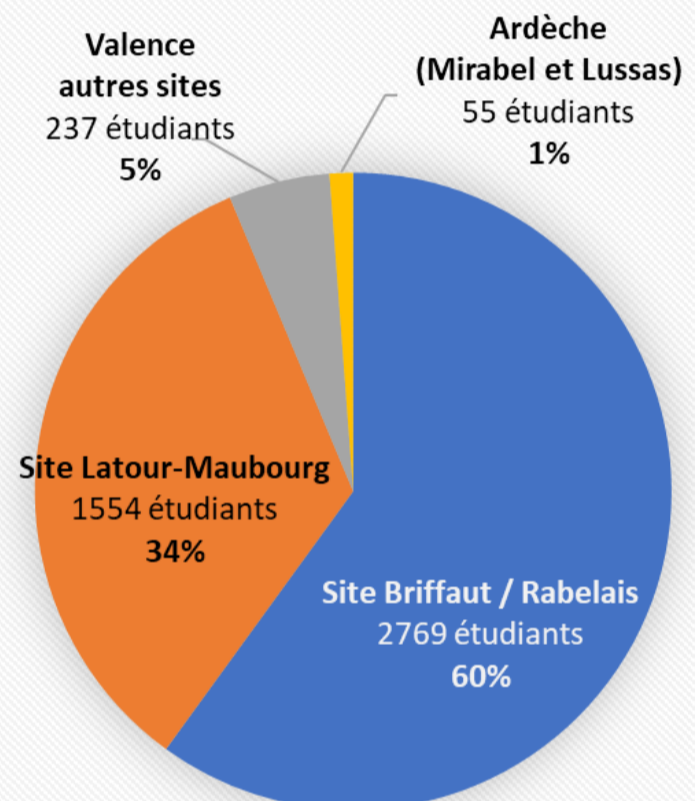

- **94%** des effectifs de l'UGA en Drôme Ardèche étudient **sur les deux principaux sites universitaires de Valence : Briffaut et Latour-Maubourg**. Cela correspond à la volonté de l'UGA et des collectivités locales de recentrer les activités d'enseignement et de recherche sur ces 2 sites principaux.
- **Près d'1 étudiant sur 3** est accueilli sur le **site Briffaut** : l'**offre de services aux étudiants** de ce site est un **enjeu majeur** (lieux de vie étudiant, logements CROUS, espaces culturels, etc.).

Effectifs universitaires

Détail 2021-2022

CAMPUS UGA
VALENCE DRÔME ARDÈCHE

- Répartition des effectifs par **domaine de formation UGA**

- Droit, économie, gestion, management **1922 étudiants**
- Sciences, technologies, santé, ingénierie **1880 étudiants**
- Arts, Lettres, Langues **524 étudiants**
- Sciences humaines et sociales, architecture **289 étudiants**

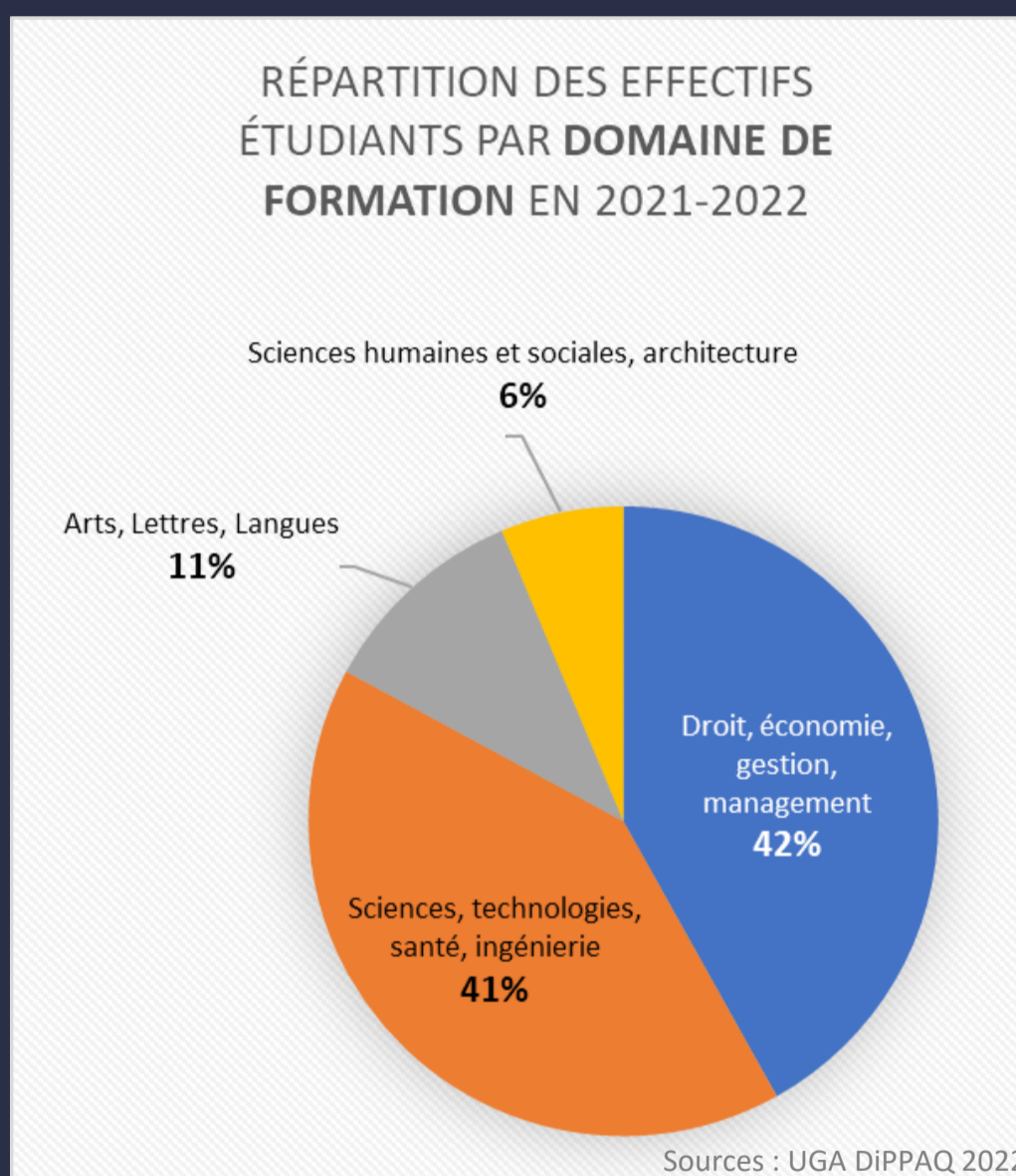

- Les **formations universitaires proposées** correspondent en partie aux **principaux secteurs d'activités du territoire** (industrie et production, commerce/négoce, logistique, etc.).
- On note une **faible part d'effectifs étudiants** dans le domaine disciplinaire des **sciences humaines et sociales** (histoire, psychologie, etc.) due à une offre de formation encore peu développée.

Effectifs universitaires

Détails 2021-2022

CAMPUS UGA
VALENCE DRÔME ARDÈCHE

- Répartition des effectifs universitaires par composante, antenne ou formation

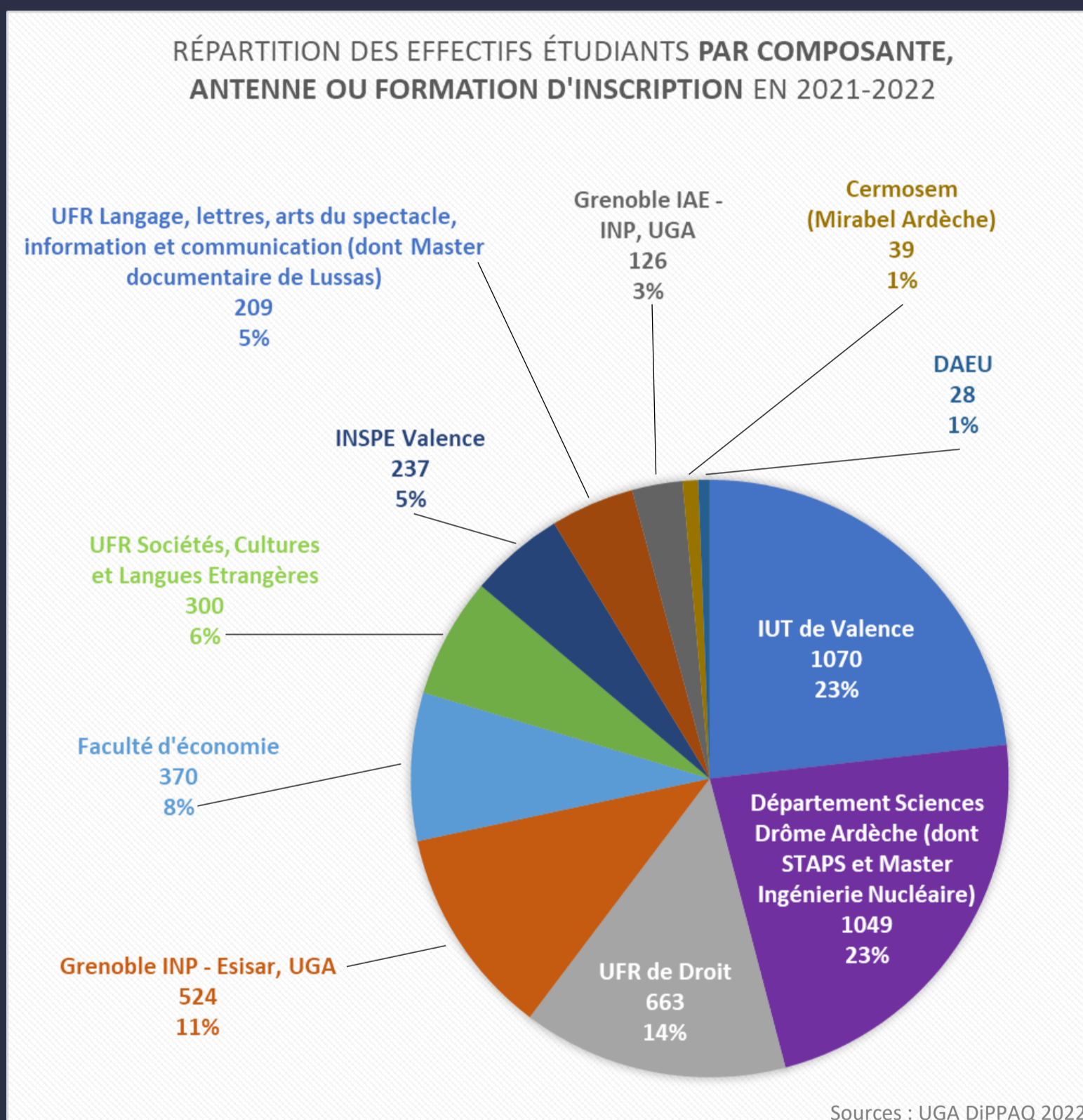

- **2 composantes accueillent plus de 45% des étudiants** universitaires du Campus UGA Valence Drôme Ardèche (IUT de Valence et Département Sciences Drôme Ardèche).
- **L'offre de formation à Valence et en Drôme Ardèche est riche et variée.** Elle permet de répondre à une large part des **souhaits de poursuites d'études.**

Effectifs universitaires

Détails 2021-2022



- Répartition des effectifs universitaires par cycle d'inscription

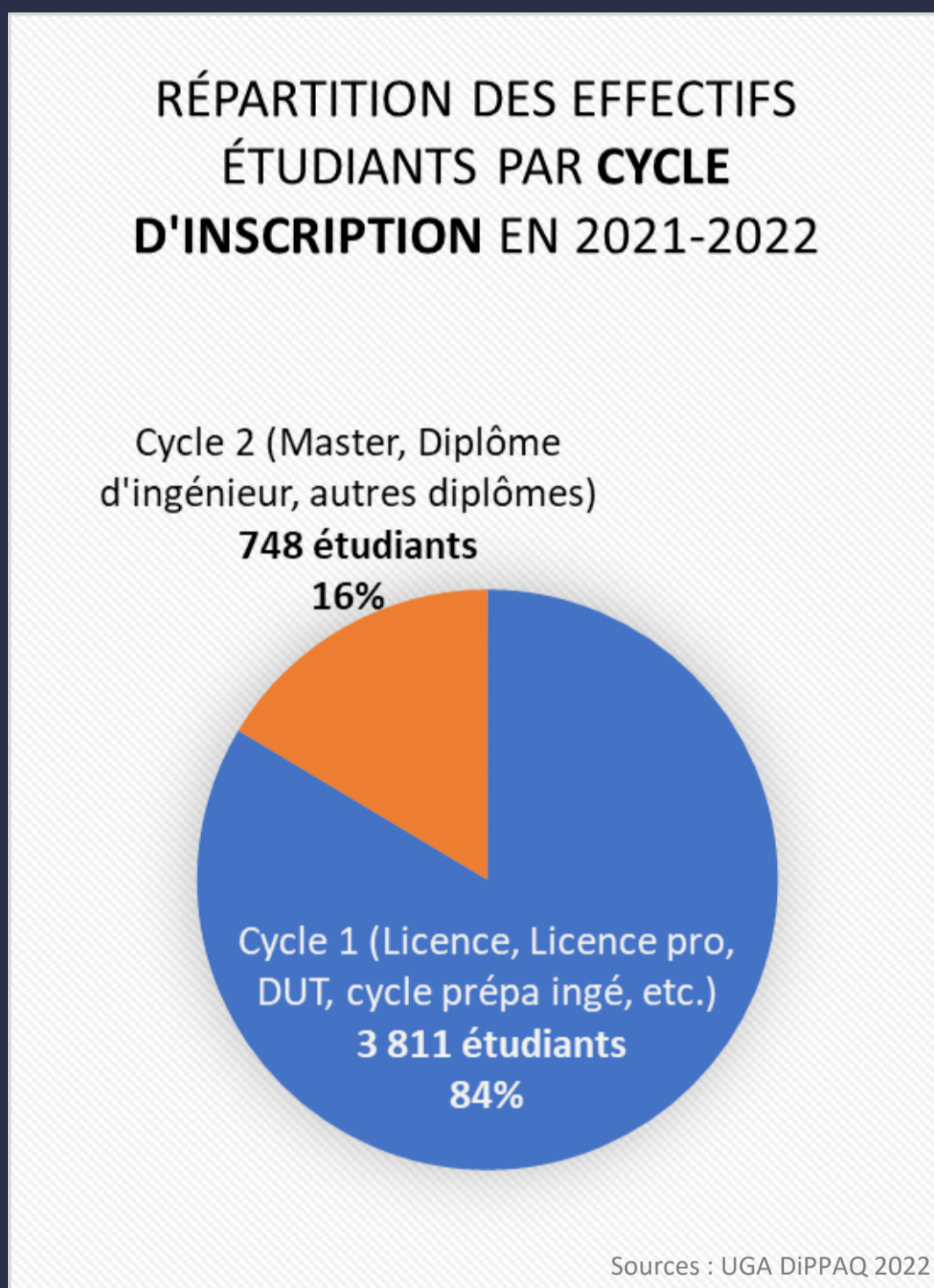

- Les étudiants de **1^{er} cycle** sont **sur-représentés à Valence** (84% / 60% à Grenoble), par rapport aux étudiants de **2nd cycle** (16% / 40% à Grenoble).
- Le **Campus Valence Drôme Ardèche** est une **porte d'entrée pour les études supérieures pour les lycéens du territoire**.
- Les **profils étudiants diffèrent entre les 2 campus** : **Valence** accueille une **population étudiante plus jeune** et souhaitant s'orienter davantage vers des **études courtes et professionnalisantes**.

Évolution des effectifs

Synthèse générale

des effectifs de l'enseignement supérieur en DRÔME-ARDÈCHE

Mise à jour Déc. 2022

Année universitaire	2010-11	2011-12	2012-13	2013-14	2014-15	2015-16	2016-17	2017-18	2018-19	2019-20	2020-21	2021-22	Évolution sur une année	Évolution sur 10 ans
Effectifs UNIVERSITAIRES	3 836	3 679	3 679	3 801	3 919	4 138	4 446	4 596	4 570	4 511	4 497	4 615	3%	20%
Effectifs POST-BAC	5 099	5 267	5 117	5 469	5 411	5 486	5 514	5 380	5 403	5 487	5 412	5 491	1%	4%
TOTAL des effectifs de l'enseignement supérieur en Drôme-Ardèche	8 935	8 946	8 796	9 270	9 330	9 648	10 058	10 137	9 973	9 998	9 909	10 106	2%	11%

Évolution des effectifs de l'enseignement supérieur en Drôme-Ardèche - 2010/2022

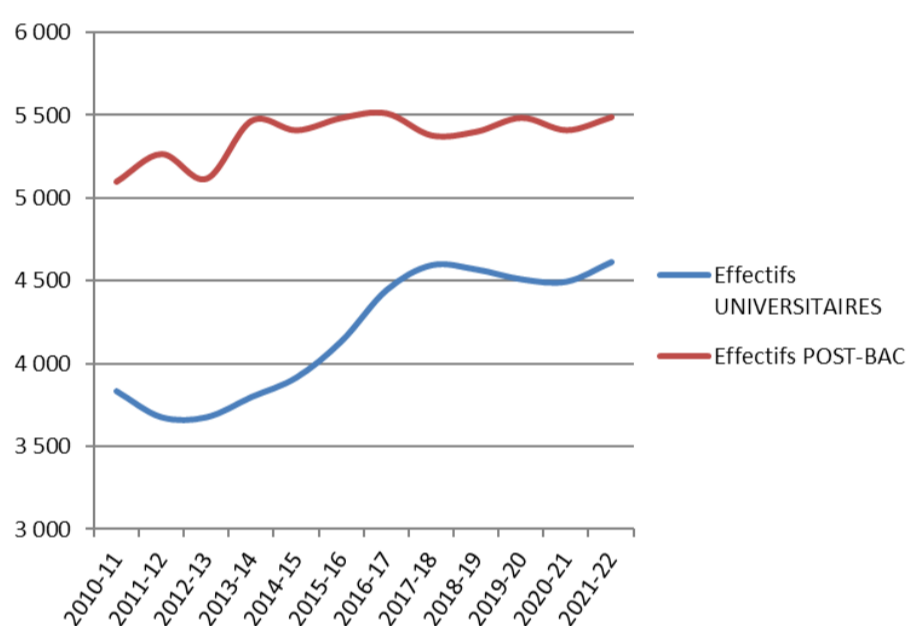

Évolution des effectifs de l'enseignement supérieur en Drôme-Ardèche (base 100 en 2010)

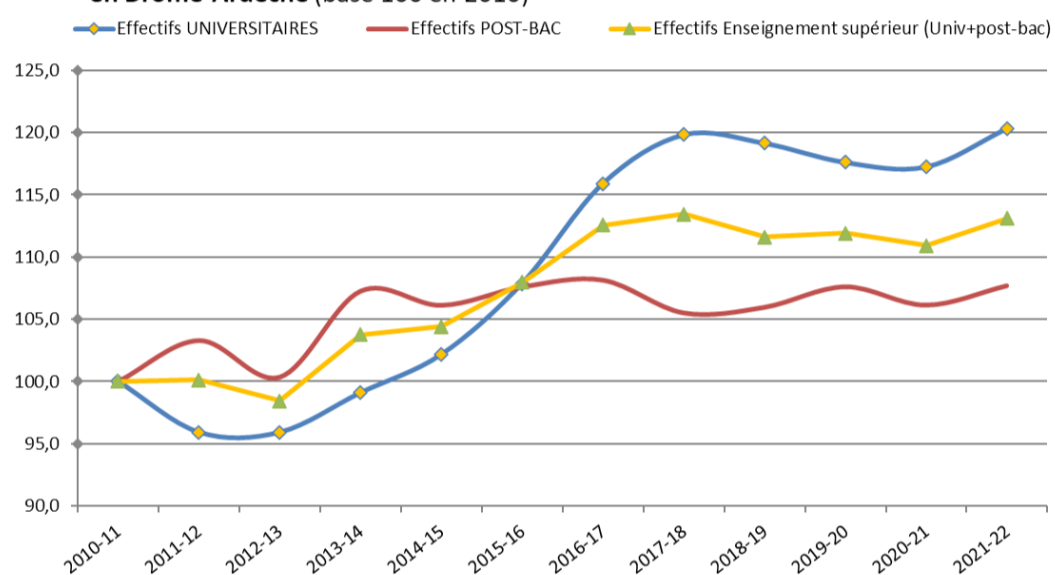

Sources : UGA 2010-2022 – Opendata MESRI - APOGEE



A Valence et en Drôme Ardèche :

- Sur 10 ans, les effectifs universitaires ont augmenté de 20% ; les effectifs globaux de l'enseignement supérieur ont progressé de 11%.
- On constate une part plus importante d'effectifs post-bac (53%) par rapport aux effectifs universitaires (47%). Cette prédominance est liée à une offre de formation post-bac significative, principalement en BTS et en écoles paramédicales et sociales, caractéristique des territoires ruraux et périurbains.

Les formations

de l'enseignement supérieur à Valence et en Drôme Ardèche

2021-2022



Fête de la science (édition 2018) : village des sciences, bâtiment M. Soubeyran

Formations universitaires à Valence et en Drôme Ardèche 2021-2022

52 formations universitaires sont proposées
en Drôme Ardèche (**66 parcours ou filières**, de la licence au master)

DROIT, ÉCONOMIE, GESTION

✓ **28** parcours, filières ou niveaux

- 7 parcours de **BUT** (ex-DUT)
- 8 parcours ou niveaux de **licence**
- 5 licences professionnelles
- 7 parcours ou niveaux de **master**
- 1 **DU** (Diplôme d'Université)

SCIENCES, TECHNOLOGIES

✓ **24** parcours, filières ou niveaux

- 2 parcours de **BUT** (ex-DUT)
- 11 parcours ou niveaux de **licence**
- 2 parcours de **licences professionnelles**
- 5 parcours ou niveaux de **master**
- 1 cycle préparatoire ingénieur
- 2 diplômes d'ingénieur
- 1 **DEUST** (diplôme d'études universitaires scientifiques et techniques)

ARTS, LETTRES, LANGUES

✓ **10** parcours, filières ou niveaux

- 6 parcours ou niveaux de **licence**
- 2 parcours de **licences professionnelles**
- 1 parcours ou niveau de **master**
- 1 **DAEU** (Diplôme d'Accès aux Études Universitaires)

SCIENCES HUMAINES ET SOCIALES

=> Histoire, Psychologie, sociologie, etc.

✓ **4** parcours, filières ou niveaux

- 3 parcours de **licences professionnelles**
- 1 parcours ou niveau de **master**



Formations post-bac (ou hors UGA) à Valence et en Drôme Ardèche 2021-2022

78 formations post-bac proposées en Drôme Ardèche

Certaines sont proposées dans plusieurs établissements (ex. BTS et BTSA).

☐ DROIT, ÉCONOMIE, GESTION, COMMERCE

- 3 BTSA (BTS Agricole)
- 13 BTS
- 3 Classes préparatoires
- 1 BUT
- 5 Bachelor
- 1 DU (Diplôme d'Université)
- 3 Licences 3
- 2 Licences professionnelles
- 3 Diplômes divers

☐ SCIENCES ET TECHNOLOGIES

- 2 BTSA (BTS Agricole)
- 17 BTS

☐ ARTS LETTRES LANGUES

- 2 Diplômes National d'Art
- 1 Diplôme National des Métiers d'art et du Design
- 2 Diplôme national supérieur d'expression plastique

☐ SANTÉ, SOCIAL, PARAMÉDICAL

- 4 BTS
- 1 Licence 3
- 5 Diplômes d'État

☐ AGRICULTURE ENVIRONNEMENT TOURISME

- 8 BTSA (BTS Agricole)
- 1 Licence professionnelle
- 1 BTS

Le logement étudiant

2021-2022



Origine géographique des étudiants universitaires 2021-2022



- Origine géographique des étudiants universitaires inscrits en 2021-22 sur le Campus UGA Valence Drôme Ardèche (adresse annuelle = adresse postale durant leur année universitaire)

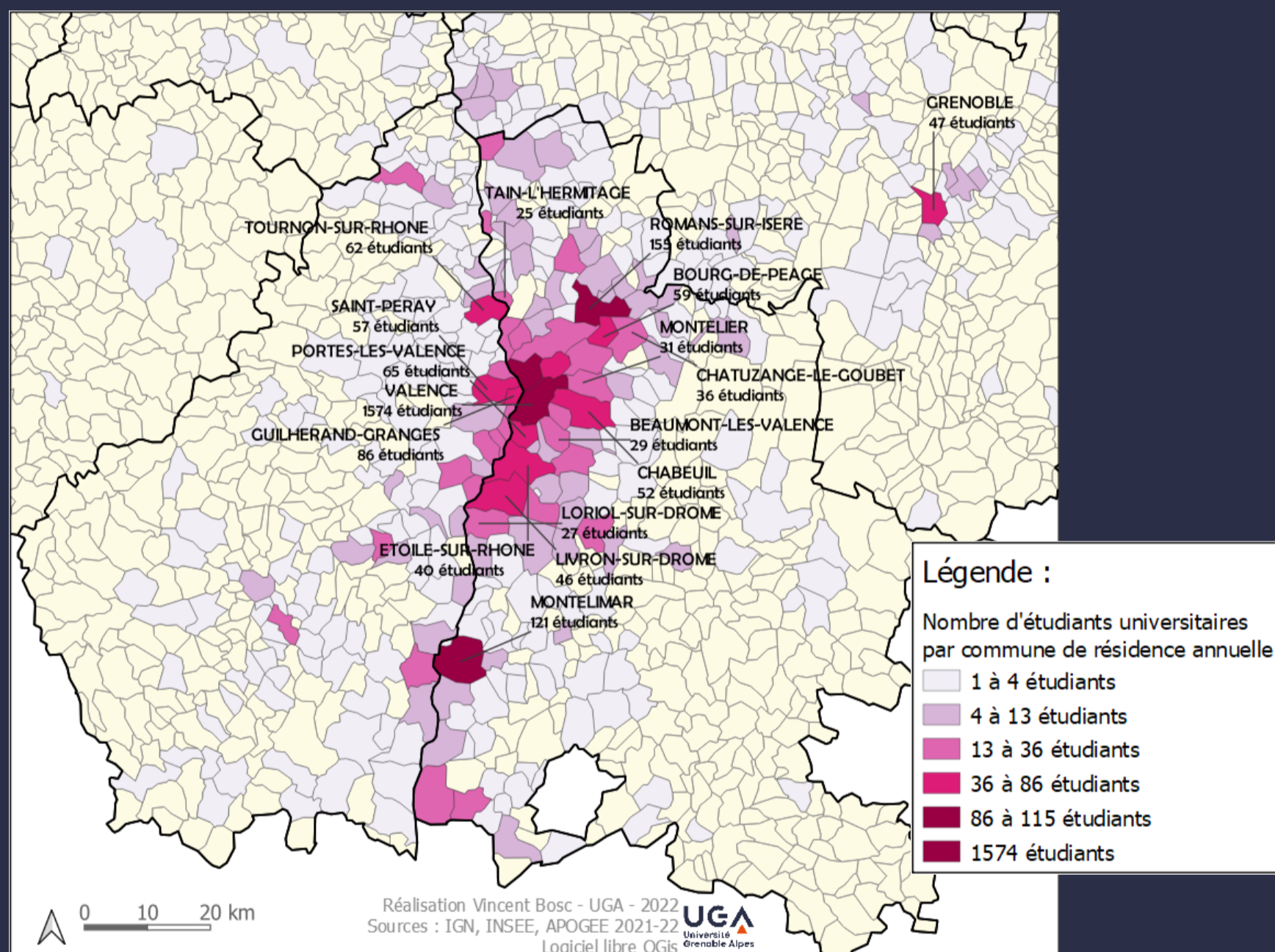

En 2021-2022, les 4615 étudiants inscrits sur le Campus UGA Valence Drôme Ardèche logent à :

- 71% sur le territoire de Valence Romans Agglo (dont 35% sur la ville de Valence)
- 27% sur d'autres communes de Drôme Ardèche
- 2% en dehors de Drôme Ardèche

Logement étudiant : caractéristiques sur le territoire de Valence Romans Agglo - 2021-2022

- L'Observatoire Territorialisé du Logement Étudiant du sillon alpin (OTLE) a permis de collecter les données de cette rubrique.

- L'objectif de l'OTLE est d'analyser finement l'offre et la demande de logements de tous les étudiants, qu'ils suivent ou non un cursus universitaire pour :

> Améliorer l'accueil des étudiants et l'attractivité des sites

> Mieux comprendre une demande étudiante évolutive : public jeune, mobile, dont les comportements se transforment rapidement, en lien avec :

- > le développement de l'offre universitaire et des modalités d'enseignement => évolution des besoins quantitatifs et qualitatifs de logement
- > et les dynamiques de marchés immobiliers sur des cycles courts => suivre l'adéquation offre -demande

- Observatoire porté par :

- Université Grenoble Alpes
- Université Savoie Mont-Blanc
- Crous Grenoble-Alpes
- Grenoble-Alpes Métropole
- Valence Romans Agglo
- Grand Anancy
- Grand Chambéry
- Grand Lac (Bourget du lac)
- Agence d'urbanisme de la région grenobloise



Site web ressource de l'OTLE

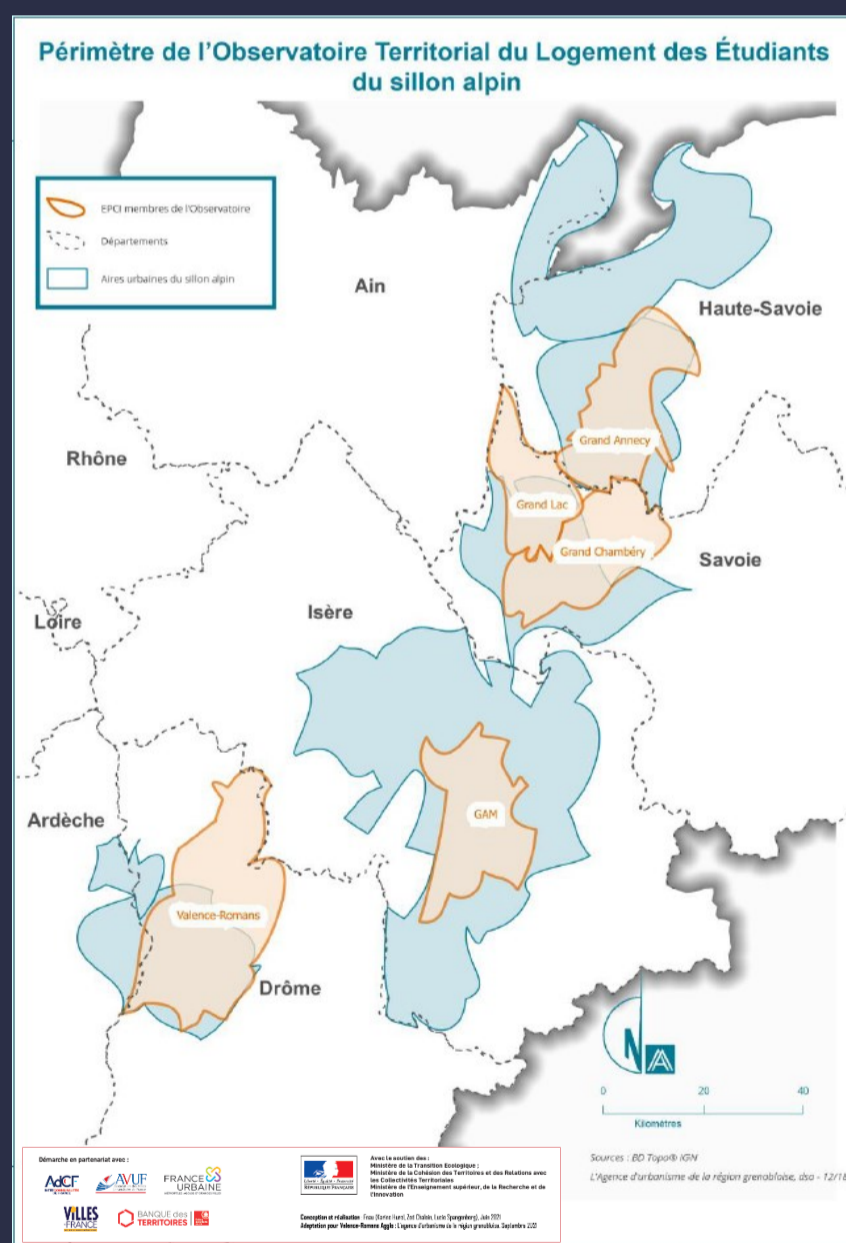

Logement étudiant : caractéristiques sur le territoire de Valence Romans Agglo - 2021-2022

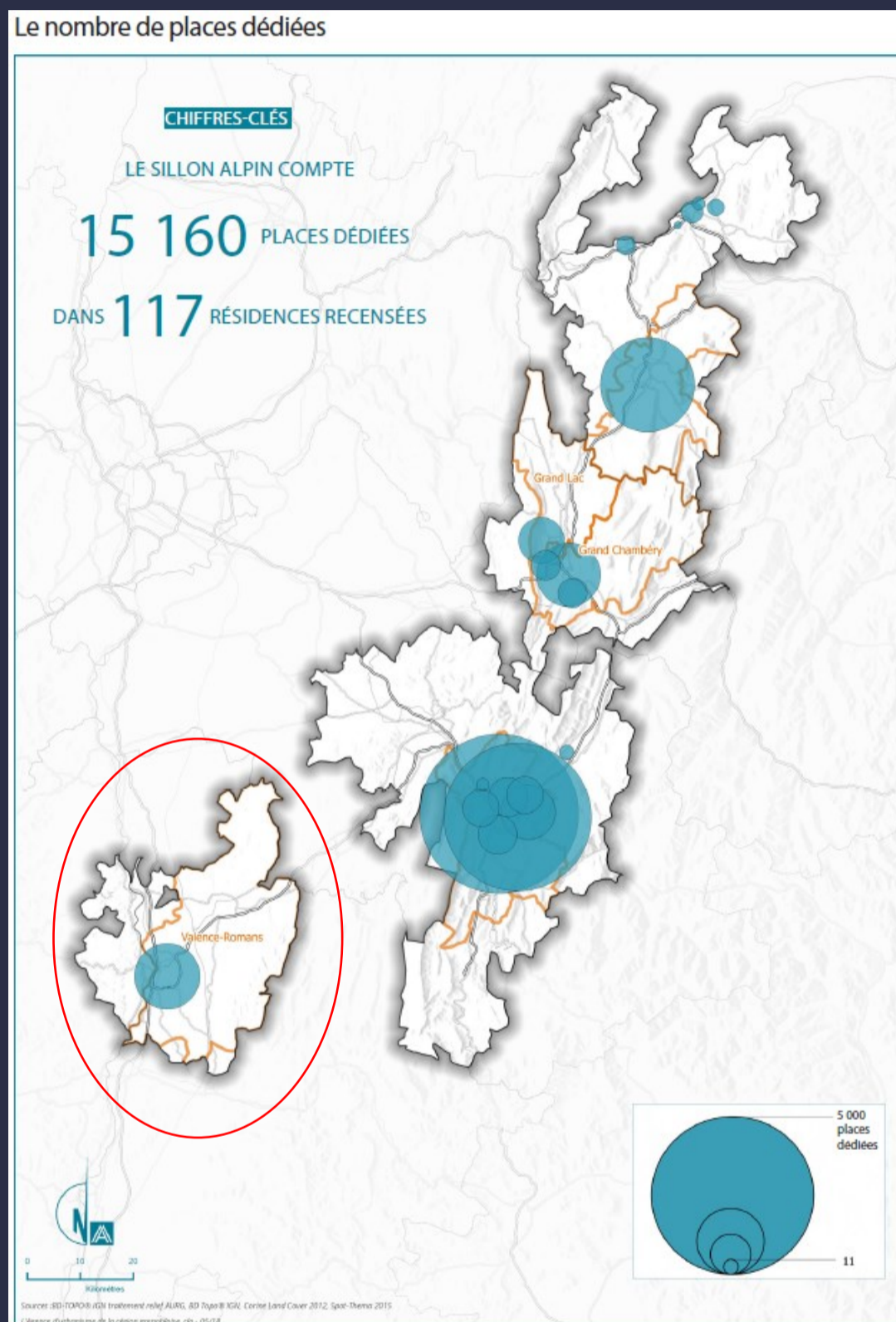

Sources : OTLE – AURG – 2021



- La proportion de places ou de lits dédiés aux étudiants à Valence apparaît dans la **moyenne basse** par rapport aux niveaux académique et national.
- De plus, la **répartition entre types de structures d'hébergement** (Crous / Résidences privées) souligne la **situation singulière du logement étudiant à Valence**. (voir page suivante)

Logement étudiant : caractéristiques sur le territoire de Valence Romans Agglo - 2021-2022

- Une offre de logements étudiants très majoritairement proposée dans le parc locatif privé.

Proportion de places ou de lits, par type de structure, dans le parc dédié aux étudiants en 2020

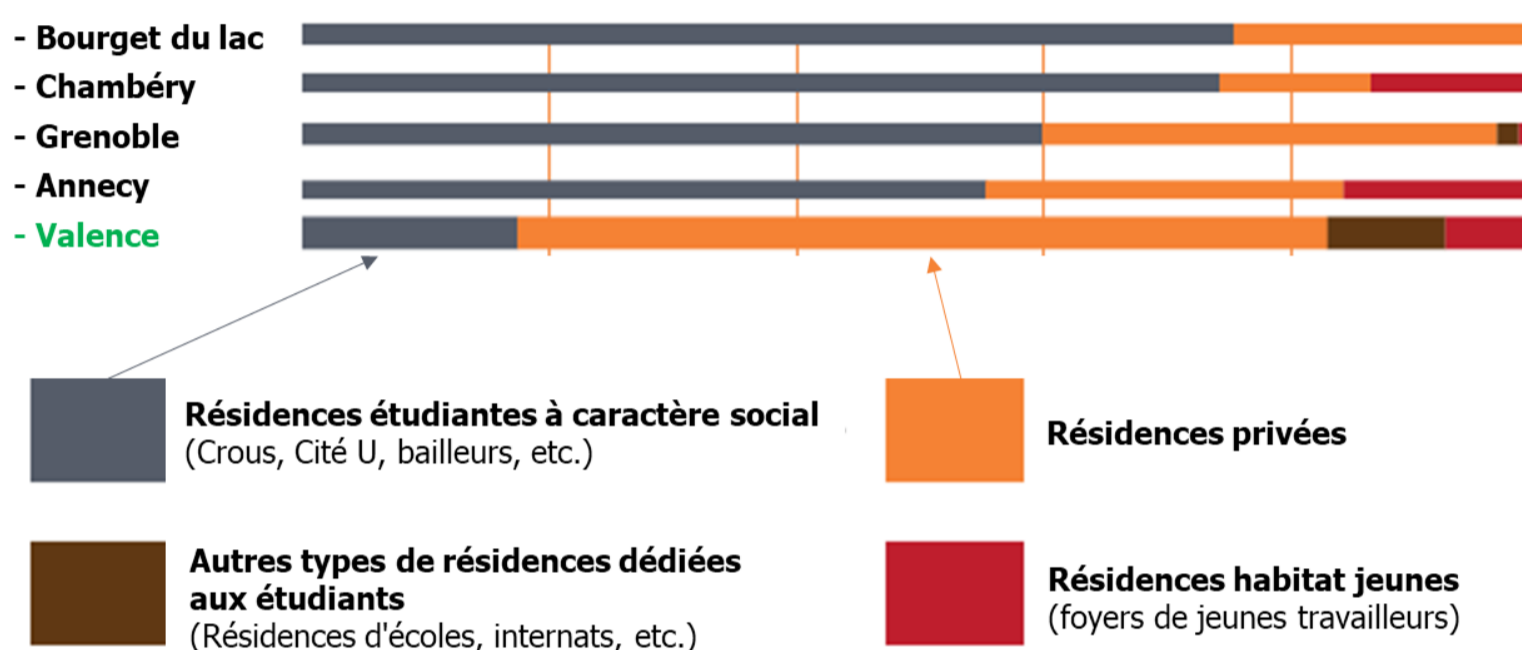

Sources : OTLE – AURG – 2021

Répartition des places de logement étudiant selon le type de structure d'hébergement

Valence Romans Agglo 2021

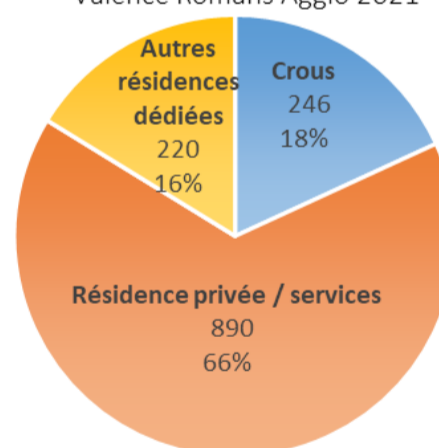

analyse

- Avec environ **3 lits pour 100 étudiants à Valence**, contre une moyenne de **8 à 9 lits pour 100 étudiants sur l'académie**, le territoire est **notoirement sous-dotés en logements du Crous** et assimilés.
- Des évolutions : **le Crous a ouvert une nouvelle résidence étudiante** sur le site Latour-Maubourg en septembre 2022, un **projet de nouvelle résidence** est également en cours de réflexion.

Logement étudiant : caractéristiques sur le territoire de Valence Romans Agglo - 2021-2022

- Un loyer médian 40% plus élevé dans le parc locatif privé que dans les résidences Crous.

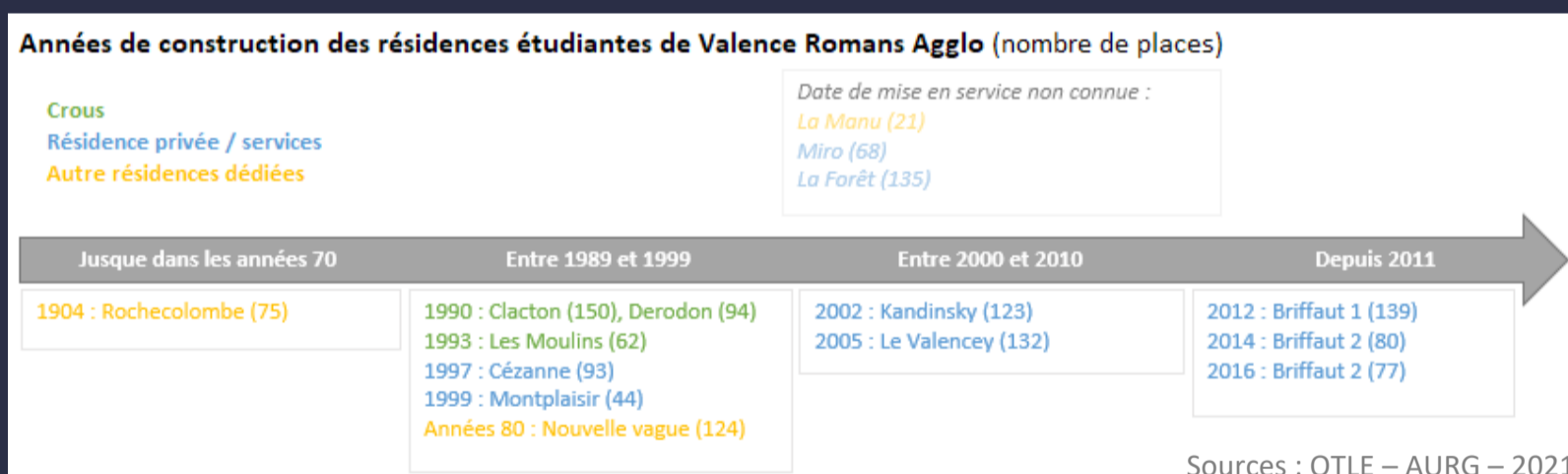
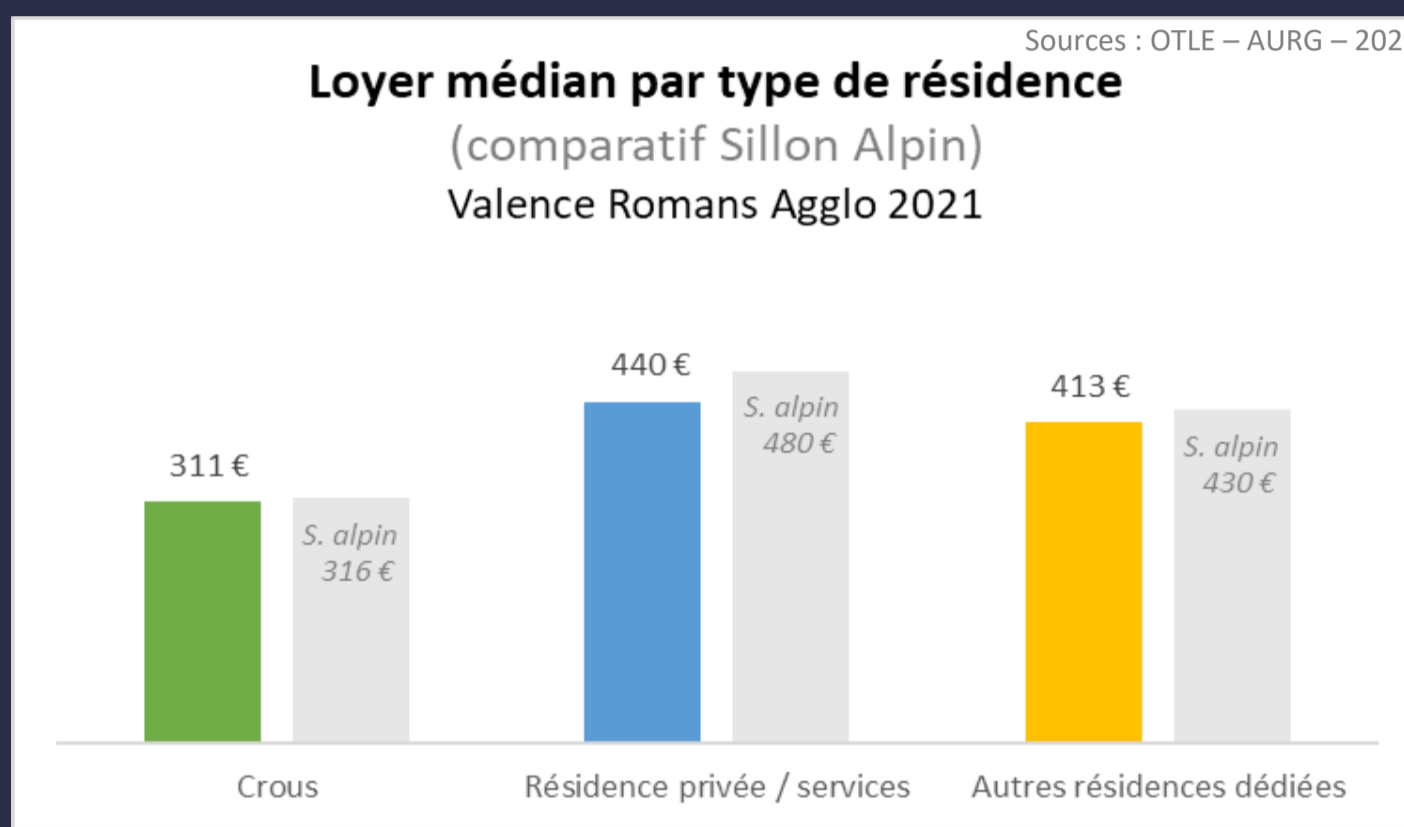

- Les tarifs des logements en résidences privées ne sont pas en corrélation avec l'origine sociale plutôt modeste des étudiants du Campus Valence Drôme Ardèche.
- Les résidences privées du territoire proposent une offre de services souvent qualitative (laverie, salle de gym, etc.). En 2022, la nouvelle résidence Latour-Maubourg (Crous) propose de même ce niveau de services.

Étude d'impact du Campus UGA Valence Drôme Ardèche sur son territoire - 2021



L'UGA, un moteur de la dynamique socio-économique et culturelle des territoires de Drôme et d'Ardèche

Étude d'impact du Campus UGA Valence Drôme Ardèche sur son territoire – Parue en 2021

UNE ÉTUDE D'IMPACT DU CAMPUS DE VALENCE SUR SON ENVIRONNEMENT

Afin d'apprécier les impacts des activités universitaires en Drôme Ardèche, le Président de l'UGA et le Vice-Président Valence ont fait la demande d'une étude d'impact du campus UGA Valence Drôme Ardèche sur son territoire.



Étude d'impact du Campus UGA Valence Drôme Ardèche sur son territoire - 2021

LE PROGRAMME UNIS

Pour ce faire, la Fondation Nationale pour l'Enseignement de la Gestion des Entreprises (FNEGE) a été sollicitée pour le programme rigoureux et complet dénommé *University Impact System* (UNIS) qu'elle a créé et expérimenté.

Au cœur du processus de mesure d'UNIS, on trouve un dispositif constitué de 150 indicateurs couvrant 7 dimensions :

- L'impact économique
- L'impact éducatif
- L'impact sur le développement des entreprises
- L'impact intellectuel
- L'impact sur l'écosystème
- L'impact sociétal
- L'impact d'image

ZONE D'IMPACT

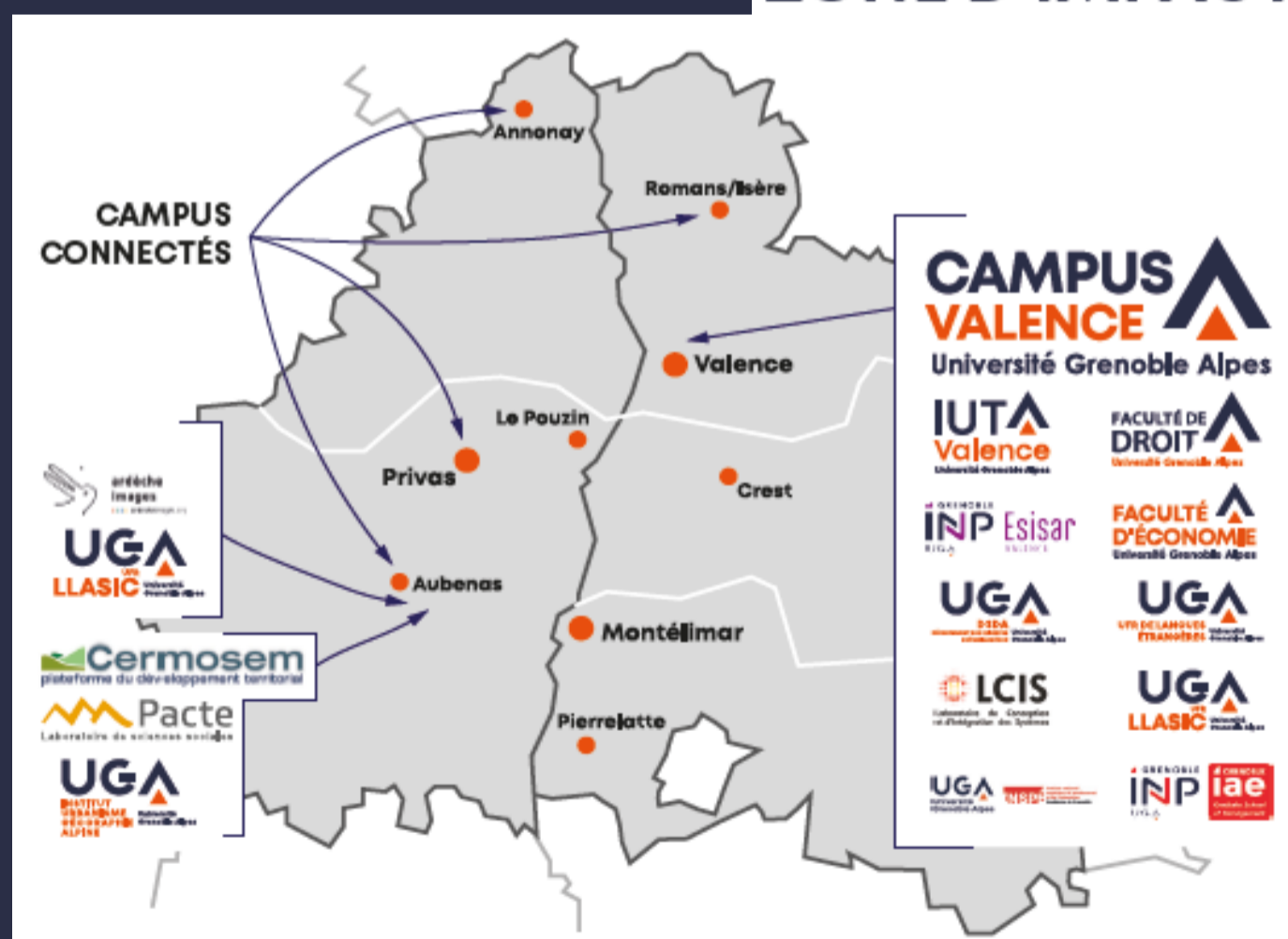

Étude d'impact du Campus UGA Valence Drôme Ardèche sur son territoire - 2021

1 QUEL IMPACT ÉCONOMIQUE ?

344 emplois permanents sur le territoire

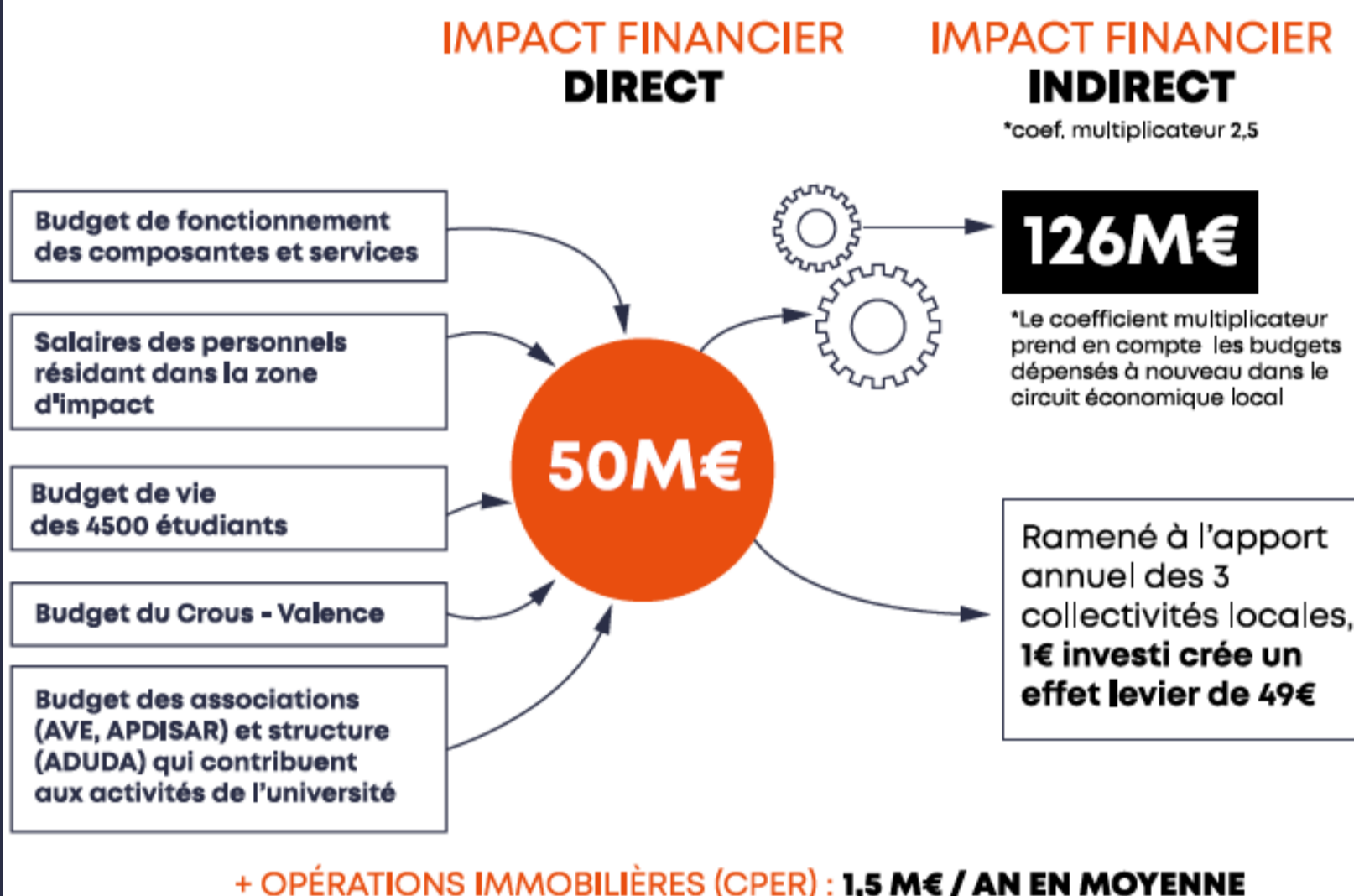

2 QUEL IMPACT ÉDUCATIF ?

1400 étudiants diplômés chaque année.

Une offre de formations diversifiée :
10 licences générales, 4 BUT, 16 licences professionnelles, 7 masters, 2 filières d'ingénieurs...

Un rôle essentiel dans la réduction des inégalités sociales et territoriales : un taux de boursiers de plus de 45%, 62% d'étudiants issus de Drôme et d'Ardèche.

Une attractivité nationale pour les masters, l'école d'ingénieurs et les licences professionnelles.

3 QUEL IMPACT SUR LE DÉVELOPPEMENT DES ENTREPRISES ?

Plus de 360 ETP apportés au tissu socio-économique via l'alternance, les stages et les missions.

Des formations dédiées à la création et à la reprise d'entreprises, des activités de soutien à l'entrepreneuriat étudiant de la structure PEPITE oZer.

Des outils spécifiques tels que la plateforme technologique Esynov et du transfert de technologie avec l'APDISAR.

Un dispositif innovant - CoCoon - rapprochant les acteurs socio-économiques locaux de l'offre de services universitaires (stages, formations, recherche, valorisation,...)

Étude d'impact du Campus UGA Valence Drôme Ardèche sur son territoire - 2021

4 QUEL IMPACT DE LA PRODUCTION INTELLECTUELLE ?

Deux structures de recherche (le LCIS et le CERMOSEM) produisent des connaissances scientifiques, organisent des colloques, donnent des conférences, encadrent des thèses, déposent des brevets et développent des partenariats locaux et nationaux.

Différents dispositifs pédagogiques (projets tuteurés, documentaires...) se nourrissent de problématiques territoriales, participant ainsi au transfert des connaissances.

5 QUEL IMPACT DANS L'ÉCOSYSTÈME RÉGIONAL ?

Plus de 80 accords de collaboration en cours entre le campus UGA Valence et l'environnement académique, institutionnel, culturel et économique.

Une implication forte des professionnels du territoire dans les formations et les instances universitaires et réciproquement des personnels universitaires dans la vie des territoires (Harmonie 2030, démarche ambassadeurs, mandats électifs...)

Une contribution originale à la vie culturelle : Arts&Facs, Nocturne des étudiants au musée et les formations master documentaire de création, licence arts du spectacle...

Des associations étudiantes (AVE) qui animent et dynamisent la ville (challenge étudiant, gala...)

6 QUEL IMPACT SOCIÉTAL ?

Rôle clé d'ascenseur social, notamment pour les familles les plus modestes.

Des fo les plus modestes. lomaine de l'environnement, des transitions et de l'aménagement du territoire.

Vote d'un plan stratégique et d'un schéma directeur RSE UGA intégrant le projet d'un campus socialement responsable en Drôme-Ardèche.

7 QUEL IMPACT D'IMAGE ?

Valence, classée 1^{re} des 11 agglomérations de taille moyenne dans le baromètre 2020 «Attractivité des métropoles françaises» publié par Arthur Loyd notamment en raison «du meilleur appareil de formation et d'enseignement supérieur de sa catégorie»



[Téléchargez l'étude complète UNIS](#)

GLOSSAIRE

Définitions des acronymes, sigles et abréviations de ce document et d'autres documents sur l'enseignement supérieur, la recherche et l'innovation.

ADUDA	ORGANISME	Agence de développement universitaire Drôme-Ardèche	GIP	ORGANISME	Groupement d'intérêt public
AFPA	ORGANISME	Association pour la formation professionnelle des adultes	GRETA	ORGANISME	Organisme de formation public de l'académie de Grenoble, réseau de la formation continue de l'Education Nationale
ANR	ORGANISME	Agence nationale de la recherche	IAE	ORGANISME	Institut d'administration des entreprises (Grenoble INP - UGA)
AOM	DIVERS	Autorité Organisatrice des Mobilités sur un territoire donné	INED	ORGANISME	Institut national d'études démographiques
APOGEE	BASE DE DONNEES	Application pour l'organisation et la gestion des enseignements et des étudiants (universités)	INEED	BATIMENT	Innovation pour l'environnement et l'économie durables (site de Rovaltain)
ARDECHE IMAGE	ORGANISME	Association support de la formation documentaire de création - Lussas Ardèche	INP	ORGANISME	Institut national polytechnique
AVE	ORGANISME	Association valentinoise des étudiants	INSEE	ORGANISME	Institut national de la statistique et des études économiques
BDE	ORGANISME	Bureau des étudiants	INSPE	ORGANISME	Institut national supérieur du professorat et de l'éducation
BTS	FORMATION	Brevet de technicien supérieur	IRFSS	ORGANISME	Institut régional de formation sanitaire et sociale
BTSA	FORMATION	Brevet de technicien supérieur agricole	IUGA	ORGANISME	Institut d'Urbanisme et de Géographie Alpine
BU	ORGANISME	Bibliothèque universitaire	IUT	ORGANISME	Institut universitaire de technologie
BUT	FORMATION	Bachelor universitaire de technologie	JELU	DIVERS	Journée d'échange lycées universités
CCSTI	ORGANISME	Centre de culture scientifique, technique et industrielle	LCIS	ORGANISME	Laboratoire de Conception et d'Intégration des Systèmes (Grenoble INP - Esisar et IUT de Valence - UGA)
CERMOSEM	ORGANISME	Plateforme du développement territorial - Pôle de formation, de recherche et d'animation scientifique	LMD	DIVERS	Cycle Licence, Master, Doctorat (bac +3, 5 et 8)
CNAM	ORGANISME	Conservatoire National des Arts et Métiers	LRU	PROCEDURE	Loi relative aux libertés et responsabilités des universités
CNOUS	ORGANISME	Centre national des œuvres universitaires et scolaires	LSHS	FORMATION	Lettres, Sciences de l'Homme et des Sociétés
CIO	ORGANISME	Centre d'information et d'orientation	MESRI	ORGANISME	Ministère de l'Enseignement Supérieur, de la Recherche et de l'Innovation
CIO'SUP	ORGANISME	Centre d'information et d'orientation de l'enseignement supérieur de Valence	ONISEP	ORGANISME	Office nationale d'information sur les enseignements et les professions
CNR	ORGANISME	Compagnie Nationale du Rhône	OVE	ORGANISME	Observatoire de la vie étudiante (national)
CPER	PROCEDURE	Contrats de plan État-région	PACA	DIVERS	Région Provence Alpes Côte d'Azur
CPGE	FORMATION	Classes Préparatoires aux Grandes Écoles	PME/PMI	DIVERS	Petites et moyennes entreprises/Petites et moyennes industries
CPU	INSTANCE	Conférence des présidents d'université	POUDRIERE (LA)	ORGANISME	Ecole du film d'animation
CROUS	ORGANISME	Centre régional des œuvres universitaires et scolaires	PSY-EN	FONCTION	Psychologue de l'Education Nationale
CSU	DIVERS	Centre Sportif Universitaire - Valence - Briffaut	RCE	PROCEDURE	Responsabilités et Compétences Élargies
DAEU	FORMATION	Diplôme d'Accès aux Etudes Universitaires	RESOSUP	ORGANISME	Réseau des Observatoires de l'enseignement Supérieur
DOIP	ORGANISME	Direction de l'Orientation et de l'Insertion Professionnelle	RNCP	FORMATION	Répertoire national des certifications professionnelles
DU	FORMATION	Diplôme universitaire	RU	ORGANISME	Restaurant universitaire
ECTS	PROCEDURE	European Credits Transfer System (système européen de transfert et d'accumulation de crédits)	SISE	BASE DE DONNEES	Système d'information sur le suivi des étudiants (rectorat)
ESISAR	ORGANISME	Ecole nationale supérieure des systèmes avancés et réseaux (Grenoble INP - UGA)	SUAPS	ORGANISME	Services universitaires des activités physiques et sportives
ETI	DIVERS	Entreprise de taille intermédiaire	STS	FORMATION	Sections de Technicien Supérieurs
			UE	DIVERS	Unité d'enseignement
			UFR	ORGANISME	Unité de formation et de recherche
			UGA	ORGANISME	Université Grenoble Alpes
			VAE	PROCEDURE	Validation des acquis de l'expérience



Direction des Services Mutualisés du Campus UGA Valence Drôme Ardèche

—
Rapport 2022 de l'Observatoire de l'Enseignement Supérieur et de la Recherche en Drôme Ardèche
— Décembre 2022 —
—

Réalisation Vincent Bosc – vincent.bosc@univ-grenoble-alpes.fr
Chargé de projets transversaux et Observatoire de l'ESR en Drôme Ardèche