

Enseignement
Supérieur
Recherche

Observatoire de l'ESR en Drôme-Ardèche

Rapport n°10
2023

Effectifs étudiants
Formations
Logement



Photo de Joshua Kettle
sur Unsplash.com



UGA
Université
Grenoble Alpes

CAMPUS UGA
VALENCE DRÔME ARDÈCHE

Direction des services mutualisés du **campus UGA Valence Drôme Ardèche**

Décembre 2023 - Vincent Bosc

vincent.bosc@univ-grenoble-alpes.fr - 04 38 38 84 91

 **La Région**
Auvergne-Rhône-Alpes

Sommaire



Page :

- 2 • Sommaire
- 3 • **Fiche d'identité** du Campus UGA Valence Drôme Ardèche
- 4 • **Effectifs** étudiants
 - 5 • Effectifs universitaires et post-bac en Drôme Ardèche
 - 7 • Répartition par site ou lieu de formation
 - 8 • Répartition par domaine de formation
 - 9 • Répartition par composante, antenne ou formation d'inscription
 - 10 • Répartition par niveau dans le cycle de formation
 - 11 • Évolution des effectifs
- 12 • **Formations** supérieures de Drôme Ardèche
- 16 • **Vie de campus** Valence Drôme Ardèche
- 18 • **Logement** étudiant
- 24 • **Étude d'impact** du Campus UGA Valence Drôme Ardèche sur son territoire
- 29 • Glossaire (acronymes et abréviations)

Fiche d'identité

Campus UGA Valence Drôme Ardèche
Données 2022-2023

CAMPUS UGA
VALENCE DRÔME ARDÈCHE

- ❖ **5219 étudiants universitaires *** (5469 en 2021-22)
59 500 sur l'ensemble de l'UGA
- ❖ **53 formations universitaires proposées** (52 en 2021-22), dans **67 parcours ou filières**
600 parcours ou filières proposés sur l'ensemble de l'UGA
- ❖ **14 composantes, antennes ou UFR** (Unités de Formation et de Recherche)
et 2 structures de recherche (dont 1 laboratoire)
- ❖ **11 associations étudiantes**
- ❖ **397 étudiants internationaux** (+33% en un an), soit **8,5%** des étudiants, représentant **61 nationalités**
10 000 étudiants internationaux sur l'ensemble de l'UGA, soit une proportion de 17%
- ❖ **45% d'étudiants boursiers sur critères sociaux**
37% sur l'ensemble de l'UGA
- ❖ **171 étudiants en situation de handicap**



- ❖ **1442 stages réalisés par les étudiants du campus, soit 27% des étudiants en ayant bénéficié** (1257 en en 2021-22)
16 100 sur l'ensemble de l'UGA soit 27% des étudiants
- ❖ **464 étudiants en alternance sur le territoire** (+12% en un an), représentant plus de
138 équivalents temps plein sur une année
2700 sur l'ensemble de l'UGA
- ❖ **148 étudiants en formation continue** (+22% en un an)



- ❖ **17 M€ d'impact financier annuel direct du Campus UGA Valence Drôme Ardèche sur le territoire** (50 m€ d'impact financier consolidé)
- ❖ **343 emplois permanents sur le territoire** (enseignants et personnels)

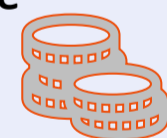

- ❖ **46 000 m² répartis entre 26 bâtiments**
- ❖ **70 % des bâtiments universitaires reliés au réseau de chauffage urbain**
(chaufferie biomasse)



Sources : UGA 2023, Direction Pilotage et Projets transversaux, Amélioration Qualité (DiPPAQ) 2022-23, Portail d'Information et d'Aide à la Décision (PIAD), étude UNIS 2021

* Nouveauté 2022-23 : effectifs UGA + CPGE + formations paramédicales et sociales (carte étudiant UGA) – cf. page 11

Les effectifs étudiants

de l'enseignement supérieur à Valence et en
Drôme Ardèche

2022-2023



Effectifs étudiants universitaires et post-bac en Drôme Ardèche

2022-2023

9931 étudiants sont inscrits dans un **établissement d'enseignement supérieur** en Drôme Ardèche en 2022-2023

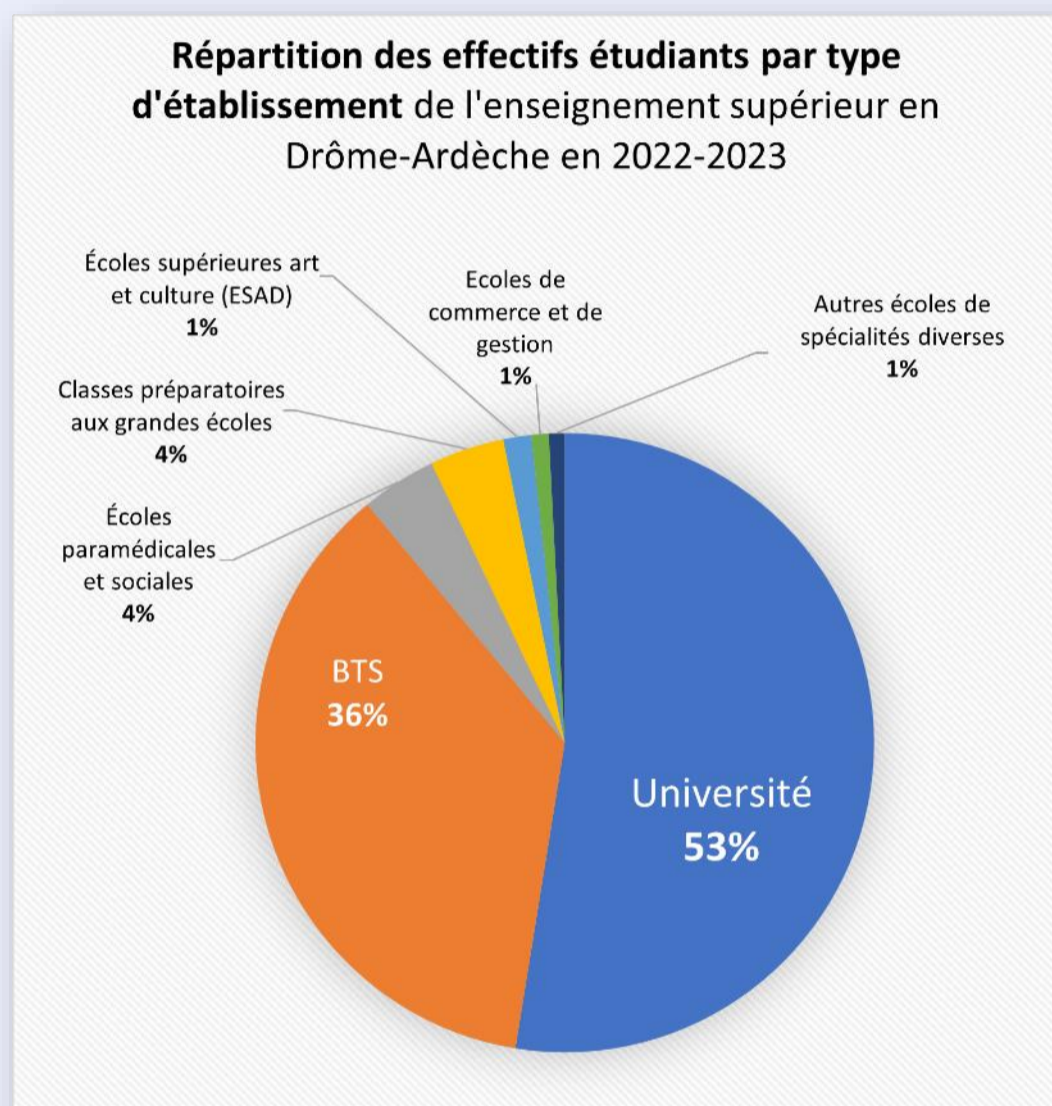

Sources : UGA DiPPAQ 2023 – Opendata MESRI 2022-23

- **5219** étudiants universitaires (4615 en 2021-22)
- **3617** étudiants en **BTS** (Sections de Techniciens Supérieurs) (3523 en 2021-22)
- **391** étudiants en **écoles paramédicales et sociales** (hors UGA) (1222 en 2021-22)
- **387** étudiants en **classes préparatoires aux grandes écoles** (401 en 2021-22)
- **145** étudiants en **écoles supérieures art et culture (ESAD)** (168 en 2021-22)
- **90** étudiants en **écoles de commerce et de gestion** (98 en 2021-22)
- **82** étudiants dans **d'autres écoles de spécialités diverses** (79 en 2021-22)

Effectifs étudiants universitaires et post-bac en Drôme Ardèche 2022-2023

- **9931 étudiants** sont inscrits dans un établissement d'enseignement supérieur en Drôme Ardèche en 2021-2022 dont :
 - **7200** sur le périmètre de **Valence Romans Agglo** (soit 72%).
 - **6500** sur le périmètre de la **ville de Valence** (soit 65%).

UNIVERSITÉS

Valence Drôme Ardèche

53 %

(médiane France 2020)

(58,2%)

FILIERES COURTES (BTS, BTSA et autres Bac +2)

Valence Drôme Ardèche

36 %

(médiane France 2020)

(14,7%)

ÉCOLES

Valence Drôme Ardèche

6 %

(médiane France 2020)

(15,2%)

AUTRES

Valence Drôme Ardèche

5 %

(médiane France 2020)

(11,9%)

Sources : UGA DiPPAQ 2022 – OTLE du sillon alpin - Opendata MESRI 2020 à 2022



- Les **effectifs universitaires sont majoritaires** à Valence et en Drôme Ardèche.
- Les **effectifs étudiants de formations courtes et professionnalisantes** (ex. BTS) restent largement **sur-représentés** à Valence et en Drôme Ardèche par rapport aux autres départements de l'académie et de la Région AURA.
- La part des **effectifs de BTS** à Valence et en Drôme Ardèche est ainsi **près de 2,2 fois supérieure à la médiane nationale** en 2020.

Effectifs universitaires

Détails 2022-2023

CAMPUS UGA
VALENCE DRÔME ARDÈCHE

- Répartition des effectifs universitaires par **site ou lieu de formation**

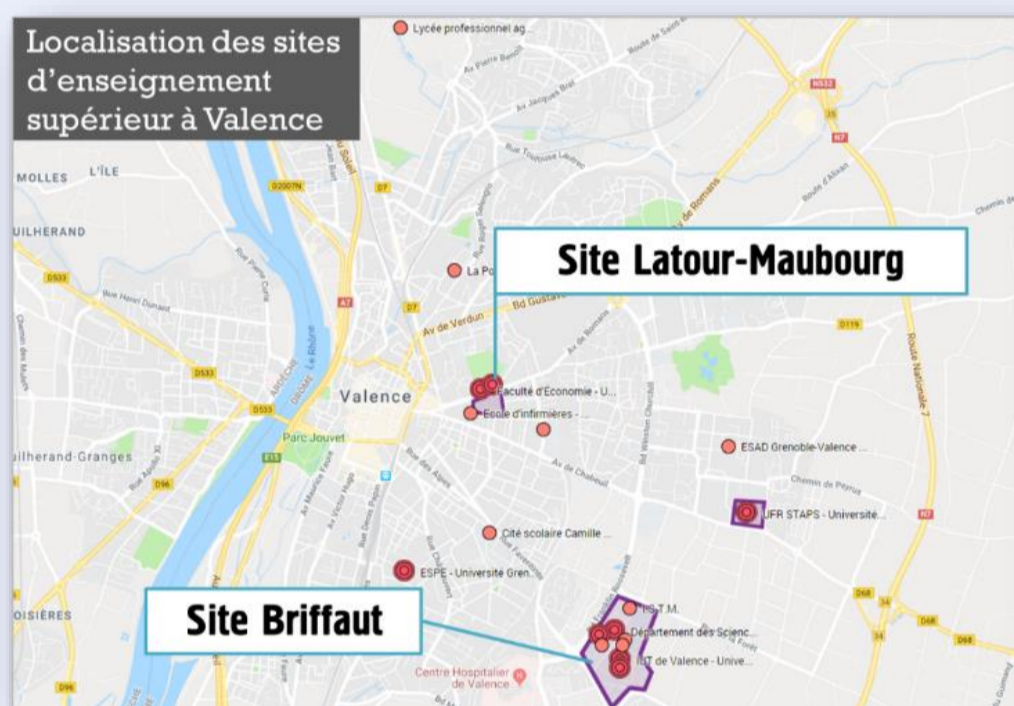

Sources : UGA DiPPAQ 2023 – GoogleMap 2024

Répartition des effectifs étudiants **par site ou lieu de formation** en 2022-2023

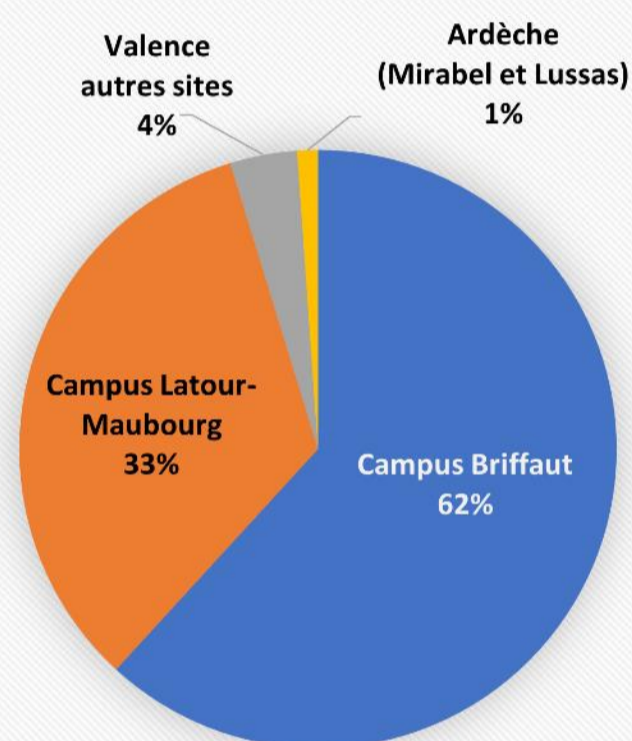

- A la **rentrée 2023-24**, l'ensemble des **étudiants du site Rabelais** (STAPS et Master d'ingénierie nucléaire) **rejoignent le campus Briffaut**, au sein du DSDA (Département Sciences Drôme Ardèche).
- **95%** des effectifs de l'UGA en Drôme Ardèche étudient **sur les deux principaux campus universitaires de Valence : Briffaut et Latour-Maubourg**. Cela correspond à la volonté de l'UGA et des collectivités locales de recentrer les activités d'enseignement et de recherche sur ces 2 sites principaux.
- **Près d'1 étudiant sur 3** est accueilli sur le **campus Briffaut** : le développement de l'**offre de services aux étudiants** de ce site est un **enjeu majeur** (lieux de vie étudiant, logements CROUS, espaces culturels, etc.).

Effectifs universitaires

Détails 2022-2023



- Répartition des effectifs par **domaine de formation** UGA

- Droit, économie, gestion, management	1757 étudiants	(1922 en 2021-22)
- Sciences, technologies, santé, ingénierie	1849 étudiants	(1880 en 2021-22)
- Arts, Lettres, Langues	490 étudiants	(524 en 2021-22)
- Sciences humaines et sociales, architecture	197 étudiants	(289 en 2021-22)

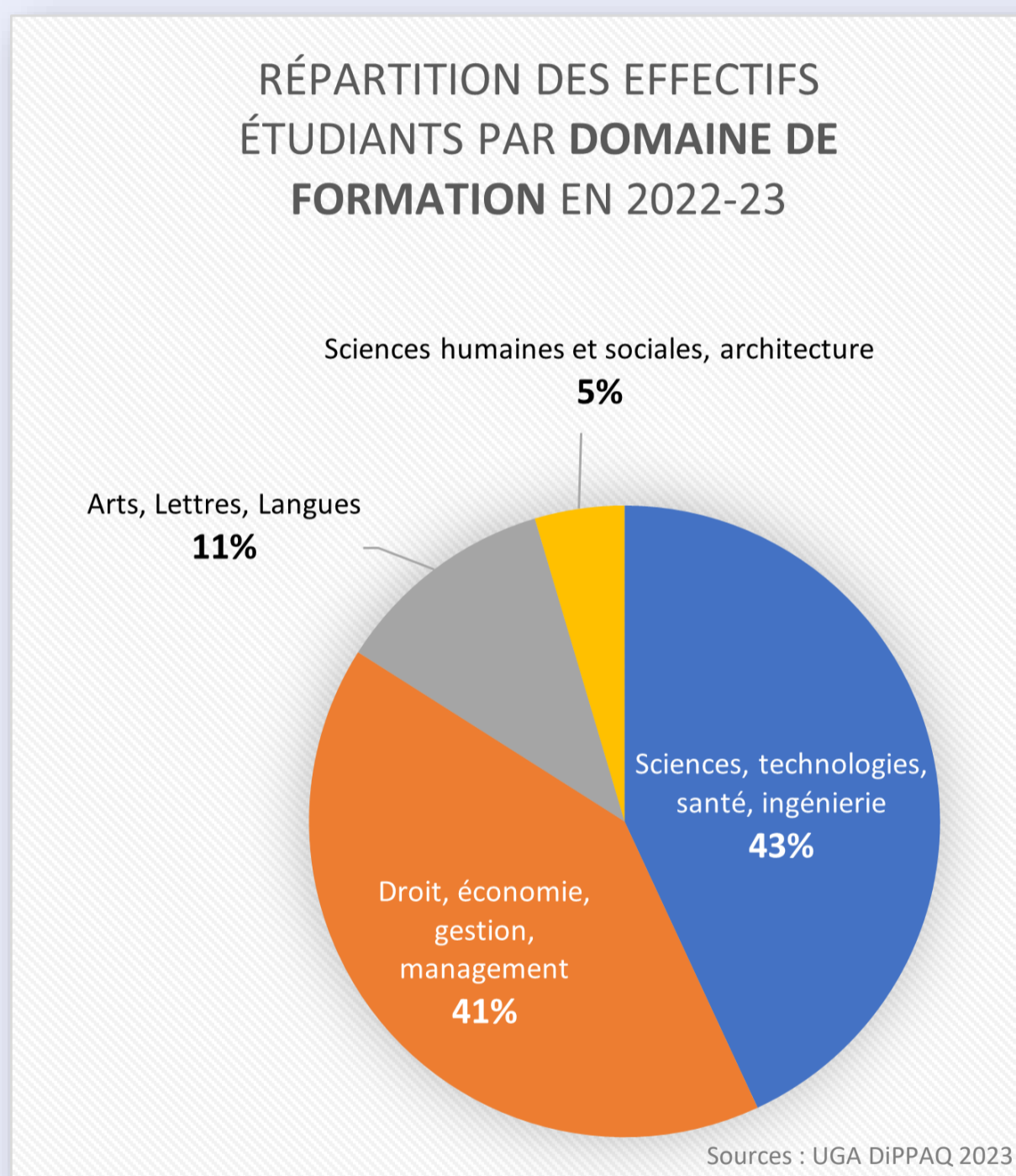

- Les **formations universitaires proposées** correspondent en partie aux **principaux secteurs d'activités du territoire** (industrie et production, commerce/négoce, logistique, etc.).
- Les **nouvelles formations à la rentrée 2022-23** sont à retrouver en **page 14**

Effectifs universitaires

Détails 2022-2023



- Répartition des effectifs universitaires par **composante, antenne ou formation**

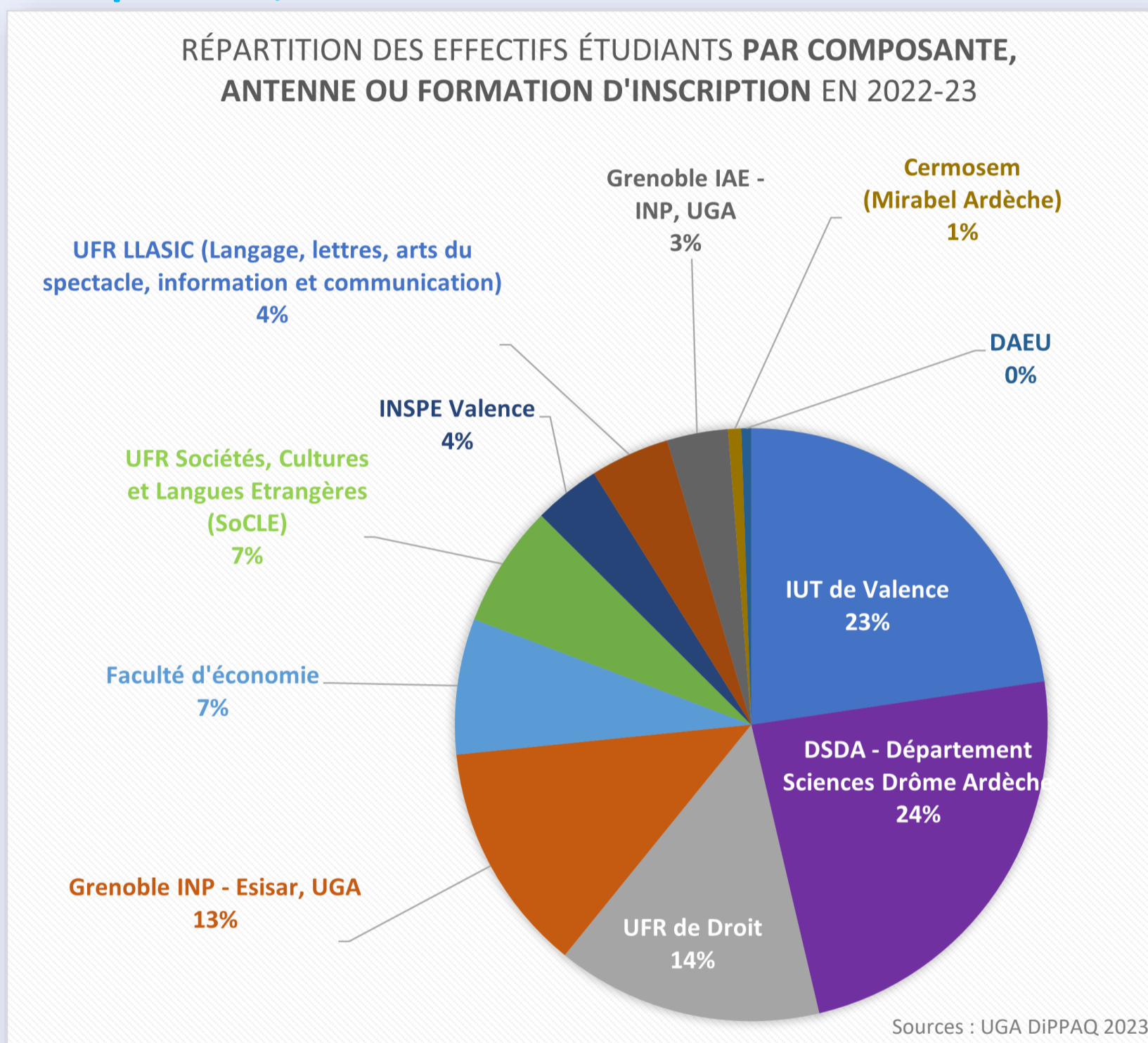

- **2 composantes accueillent près de la moitié des étudiants** universitaires du Campus UGA Valence Drôme Ardèche (IUT de Valence et Département Sciences Drôme Ardèche). **Les 2 sont situées sur le campus Briffaut.**
- **5 formations** sont proposées en Ardèche :
 - au **CERMOSEM** (Mirabel), les licences pro "Gestionnaire des espaces naturels de loisirs" ; "Concepteur de projets touristiques patrimoniaux" ; "Guide conférencier" et le DU "Cartographie, Systèmes d'Information Géographique et Analyse de Données".
 - A **Lussas**, avec *Ardèche Image*, le Master 2 "Documentaire de création".

Effectifs universitaires

Détails 2022-2023

CAMPUS UGA
VALENCE DRÔME ARDÈCHE

- Répartition des effectifs universitaires par **cycle d'inscription**

RÉPARTITION DES EFFECTIFS ÉTUDIANTS PAR **CYCLE** D'INSCRIPTION EN 2022-2023

Cycle 2 (Master, Diplôme
d'ingénieur, autres diplômes)

16%

Cycle 1 (Licence, Licence pro,
DUT, cycle prépa ingé, etc.)

84%

Sources : UGA DiPPAQ 2023



- Les étudiants de **1^{er} cycle** sont **sur-représentés à Valence** (84% / 60% à Grenoble), par rapport aux étudiants de 2nd cycle (16% / 40% à Grenoble).
- En général, **les Masters sont adossés à un laboratoire de recherche**. Or, comme l'immense majorité des laboratoires de recherches sont localisés à Grenoble (plus de 70 par rapport aux 2 de Drôme Ardèche), **les effectifs de Master y sont très majoritairement situés**.
- Le **Campus Valence Drôme Ardèche** est une **porte d'entrée pour les études supérieures pour les lycéens du territoire**.

Évolution des effectifs

Nouveauté 2022-23

Pour la première fois dans ce rapport 2022-23 de l'Observatoire de l'ESR, et dorénavant, **les effectifs étudiants universitaires = effectifs étudiants UGA + étudiants en CPGE (classes prépa) + étudiants en formations paramédicales et sociales.**

Tous ont une carte étudiante UGA. En conséquence, près de 1000 étudiants auparavant comptés en "post-bac" sont dorénavant comptés en "universitaires".

Synthèse générale

des effectifs de l'enseignement supérieur en DRÔME-ARDÈCHE

Mise à jour Déc. 2023

Année universitaire	2010-11	2011-12	2012-13	2013-14	2014-15	2015-16	2016-17	2017-18	2018-19	2019-20	2020-21	2021-22	2022-23	Évolution sur 1 an	Évolution sur 10 ans
Effectifs UNIVERSITAIRES	3 836	3 679	3 679	3 801	3 919	4 138	4 446	4 596	4 570	4 511	4 497	4 615	5 219	13%	30%
Effectifs POST-BAC	5 099	5 267	5 117	5 469	5 411	5 486	5 514	5 380	5 403	5 487	5 412	5 491	4 712	-14%	-9%
TOTAL des effectifs de l'enseignement supérieur en Drôme-Ardèche	8 935	8 946	8 796	9 270	9 330	9 648	10 058	10 137	9 973	9 998	9 909	10 106	9 931	-2%	11%

Évolution des effectifs de l'enseignement supérieur en Drôme-Ardèche - 2013/2023

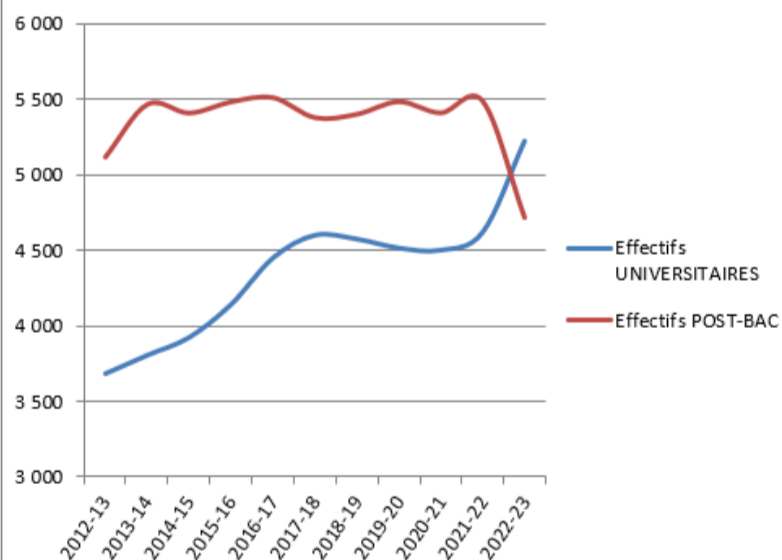

Évolution des effectifs de l'enseignement supérieur en Drôme-Ardèche (base 100 en 2010)

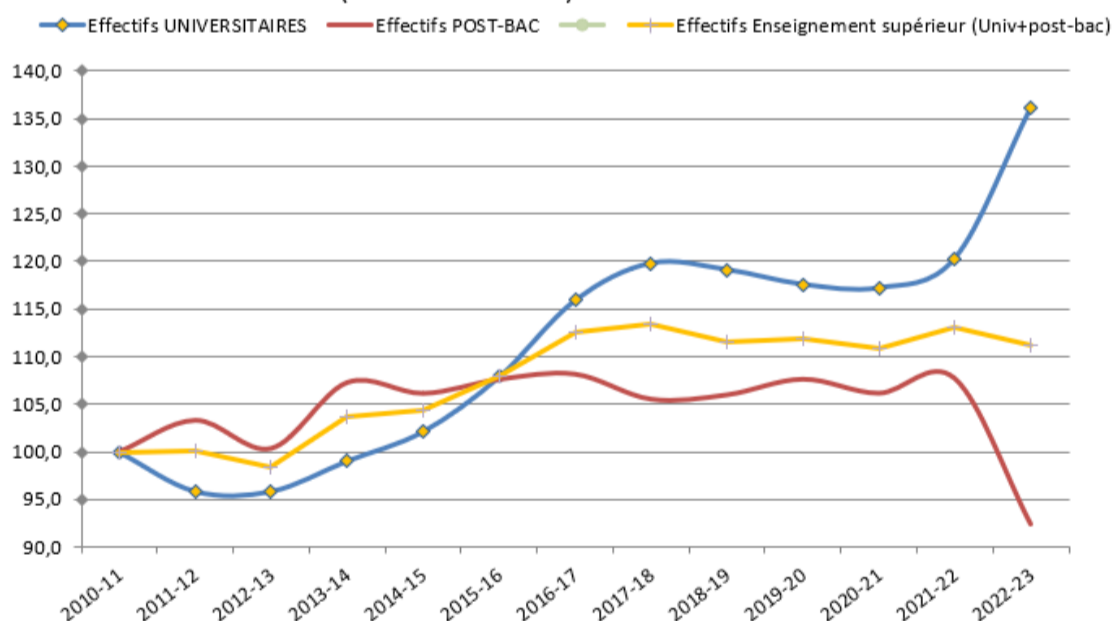

Sources : UGA DIPPAQ 2010-2023- Opendata MESRI - APOGEE



- Sur 10 ans, les effectifs globaux de l'enseignement supérieur ont progressé de 11%.
- La prise en compte comme effectifs universitaires des effectifs des formations paramédicales et sociales et CPGE est une évolution nationale. Elle est due à l'universitarisation de ces formations et amène notamment à l'accès de leurs étudiants aux services universitaires.

Les formations

de l'enseignement supérieur à Valence et en
Drôme Ardèche

2022-2023

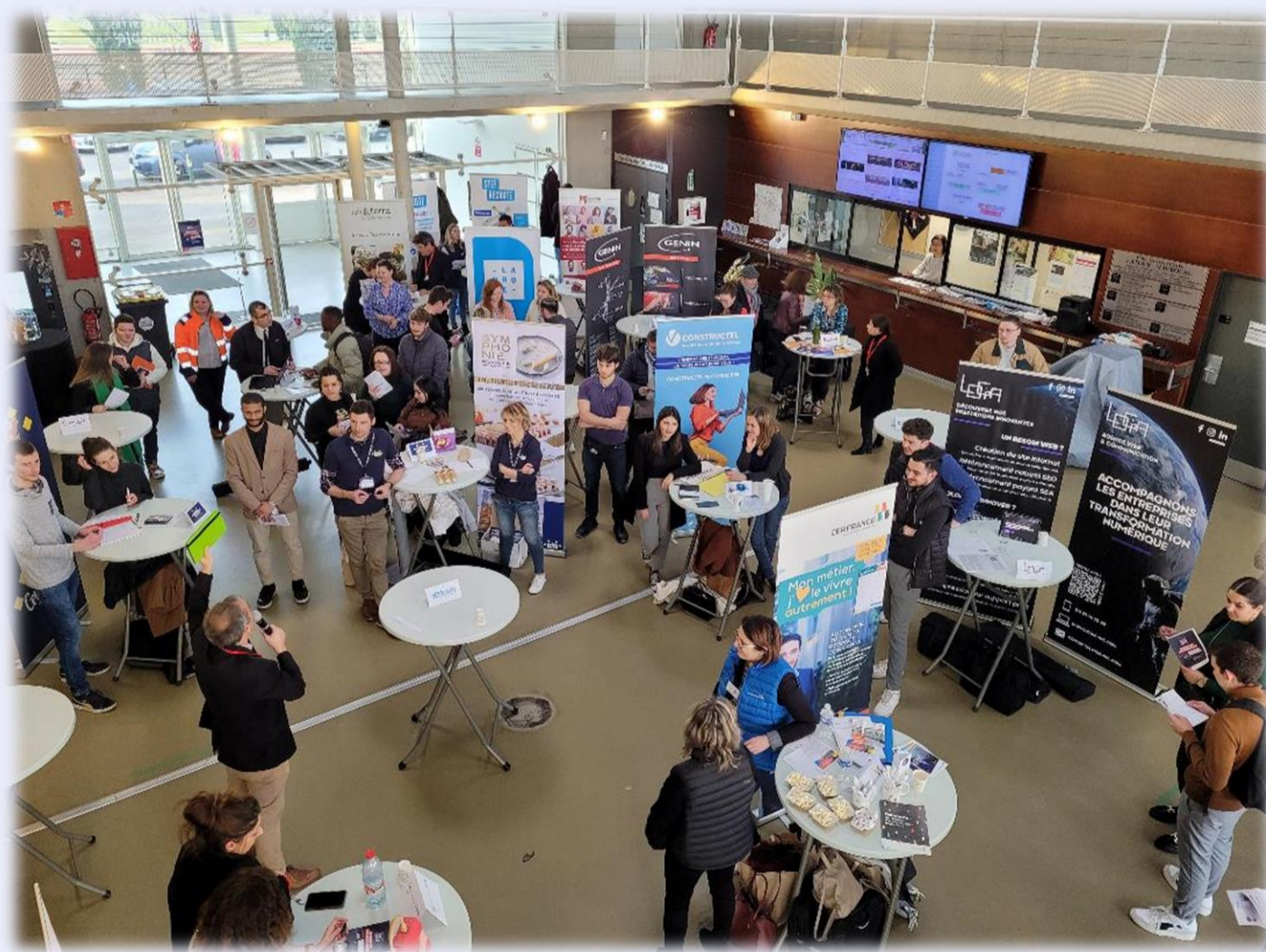

Formations universitaires à Valence et en Drôme Ardèche 2022-2023

53 formations universitaires sont proposées
en Drôme Ardèche (**67 parcours ou filières**, de la licence au master)

DROIT, ÉCONOMIE, GESTION

✓ **29** parcours, filières ou niveaux

- 7 parcours de **BUT** (ex-DUT)
- 9 parcours ou niveaux de **licence**
- 5 licences professionnelles
- 7 parcours ou niveaux de **master**
- 1 **DU** (Diplôme d'Université)

SCIENCES, TECHNOLOGIES

✓ **24** parcours, filières ou niveaux

- 2 parcours de **BUT** (ex-DUT)
- 11 parcours ou niveaux de **licence**
- 2 parcours de **licences professionnelles**
- 5 parcours ou niveaux de **master**
- 1 cycle préparatoire ingénieur
- 2 diplômes d'ingénieur
- 1 **DEUST** (diplôme d'études universitaires scientifiques et techniques)

ARTS, LETTRES, LANGUES

✓ **10** parcours, filières ou niveaux

- 6 parcours ou niveaux de **licence**
- 2 parcours de **licences professionnelles**
- 1 parcours ou niveau de **master**
- 1 **DAEU** (Diplôme d'Accès aux Études Universitaires)

SCIENCES HUMAINES ET SOCIALES

✓ **4** parcours, filières ou niveaux

- 3 parcours de **licences professionnelles**
- 1 parcours ou niveau de **master**



Formations universitaires à Valence et en Drôme Ardèche 2022-2023

CAMPUS UGA
VALENCE DRÔME ARDÈCHE



DROIT, ÉCONOMIE, GESTION, MANAGEMENT

DU Créateur d'activités
BUT Gestion des entreprises et des administrations : contrôle de gestion et pilotage de la performance
BUT Gestion des entreprises et des administrations : gestion comptable, fiscale et financière
BUT Gestion des entreprises et des administrations : gestion, entrepreneuriat et management d'activités
BUT Techniques de commercialisation : business développement et management de la relation client
BUT Techniques de commercialisation : business international : achat et vente
BUT Techniques de commercialisation : marketing digital, e-business et entrepreneuriat
BUT Techniques de commercialisation : marketing et management du point de vente
L1-L2-L3 Droit
L1-L2-L3 Droit/Economie et gestion
L1-L2-L3 Economie et gestion/Droit
L1-L2-L3 Economie et gestion/Langues étrangères appliquées
L1-L2 Economie gestion
L3 Comptabilité contrôle audit
L3 Economie gestion : économie et gestion des entreprises
L3 Economie gestion : management
Licence pro Logistique et pilotage des flux : management des approvisionnements et de la chaîne logistique
Licence pro Métiers de la protection et de la gestion de l'environnement : économie et gestion de l'eau et des ressources
Licence pro Métiers des ressources naturelles et de la forêt : gestion et commercialisation des produits de la filière bois
Licence pro Métiers du commerce international : opérations douanières (anglais)
Licence pro Métiers du commerce international : trilingue anglais espagnol
Master Métiers de l'enseignement, de l'éducation et de la formation (MEEF) 1^{er} degré : M1-M2 - Professorat des écoles
Master 1 Comptabilité, contrôle audit
Master 1 Contrôle de gestion et audit organisationnel
Master 1 Finance
Master 2 Finance : banque et finance
Master 1 Marketing vente
Master 2 Marketing vente : communication marketing et digitale

ARTS, LETTRES, LANGUES

Diplôme d'accès aux études universitaires, option littéraire (DAEU A)
L1-L2-L3 Arts du spectacle : Arts du spectacle/lettres modernes
L1-L2-L3 Economie et gestion/Langues étrangères appliquées
L1-L2-L3 Langues étrangères appliquées : anglais - allemand
L1-L2-L3 Langues étrangères appliquées : anglais - espagnol
L1-L2-L3 Langues, littératures et civilisations étrangères et régionales (LLCER) : anglais
L1-L2-L3 Lettres modernes
Licence pro Métiers du commerce international : opérations douanières (anglais)
Licence pro Métiers du commerce international : trilingue anglais-espagnol
Master Métiers de l'enseignement, de l'éducation et de la formation (MEEF) 1^{er} degré : M1-M2 - Professorat des écoles
Master 2 Création artistique : documentaire de création

SCIENCES HUMAINES & SOCIALES

DU Cartographie, systèmes d'information géographique et analyses de données
Licence pro Guide conférencier
Licence pro Protection et valorisation du patrimoine historique et culturel : concepteur de projets touristiques patrimoniaux
Licence pro Protection et valorisation du patrimoine historique et culturel : gestionnaire des espaces naturels de loisirs
Master Métiers de l'enseignement, de l'éducation et de la formation (MEEF) 1^{er} degré : M1-M2 - Professorat des écoles
Master 2 Géographie, aménagement, environnement et développement : tourisme, innovation, transition

SCIENCES, TECHNOLOGIES, SANTÉ, INGÉNIERIE

BUT Informatique : réalisation d'applications : conception, développement, validation
BUT Réseaux et télécommunications : cybersécurité
DEUST Animation et gestion des activités physiques, sportives ou culturelles - Football
DEUST Technicien préparateur en pharmacie
L1-L2 Chimie : chimie biologie
L3 Chimie : pluridisciplinaire scientifique
L1 Physique : physique, chimie, mécanique, mathématiques
L2 Physique : physique-chimie
L2 Physique : physique-mécanique-mathématiques
L3 Physique : pluridisciplinaire scientifique
L1 Informatique : informatique-mathématiques et applications
L2 Informatique : informatique et méthodes informatiques appliquées à la gestion des entreprises
L2 Informatique : mathématiques-informatique
L1-L2 Sciences et techniques des activités physiques et sportives (STAPS)
L3 Sciences et techniques des activités physiques et sportives (STAPS) : éducation et motricité
L1-L2-L3 Licence Sciences et techniques des activités physiques et sportives (STAPS) : Education et motricité Parcours Préparatoire au Professorat des Ecoles (PPPE)
Licence pro Gestion et développement des organisations, des services sportifs et de loisirs : entrepreneuriat et tourisme des sports nature
Licence pro Industries agroalimentaires : gestion, production et valorisation : nutrition, innovations en produits agroalimentaires et santé
Master Métiers de l'enseignement, de l'éducation et de la formation (MEEF) 1^{er} degré : M1-M2 - Professorat des écoles
Master 1 Ingénierie nucléaire
Master 2 Ingénierie nucléaire : assainissement, démantèlement des installations nucléaires
Master 2 Ingénierie nucléaire : gestion scientifique et technologique des déchets radioactifs
Master 2 Ingénierie nucléaire : sûreté nucléaire
Master 1 et 2 Master in integration, security, trust in the embedded systems
La prépa des INP (cycle préparatoire 2 ans) aux 36 écoles d'ingénieurs du groupe INP
1^{er} cycle de Grenoble INP - Esisar, UGA
Diplôme d'ingénieur Electronique, informatique et systèmes
Diplôme d'ingénieur Informatique, réseaux et cybersécurité
Diplôme d'ingénieur Systèmes embarqués sécurisés communicants

Formations post-bac

à Valence et en Drôme Ardèche

2022-2023

85 formations post-bac proposées en Drôme Ardèche

Certaines sont proposées dans plusieurs établissements (ex. BTS et BTSA).

☐ DROIT, ÉCONOMIE, GESTION, COMMERCE

- 3 BTSA (BTS Agricole)
- 18 BTS
- 4 Classes préparatoires
- 1 BUT
- 5 Bachelor
- 1 DU (Diplôme d'Université)
- 3 Licences 3
- 2 Licences professionnelles
- 3 Diplômes divers

☐ SCIENCES ET TECHNOLOGIES

- 2 BTSA (BTS Agricole)
- 17 BTS

☐ ARTS LETTRES LANGUES

- 2 Diplômes National d'Art
- 1 Diplôme National des Métiers d'art et du Design
- 2 Diplôme national supérieur d'expression plastique

☐ SANTÉ, SOCIAL, PARAMÉDICAL

- 4 BTS
- 1 Licence 3
- 5 Diplômes d'État

☐ AGRICULTURE ENVIRONNEMENT TOURISME

- 9 BTSA (BTS Agricole)
- 1 BTS
- 1 Licence professionnelle

Vie de campus

2022-2023



Vie de campus

2023

- De nombreux dispositifs, actions et événements à destination des étudiants (vie de campus et vie étudiante) ont été organisés sur le campus UGA Valence Drôme Ardèche en 2022-23. Parmi eux...

CULTURE

Projet photographique *Hors sol*
Fête de la science et
Village des sciences universitaire
Arts & Facs (Festival *Émergence*)
Nocturne des étudiants (Festival *Émergence*)
Rencontres Montagnes et Sciences
31 ateliers/spectacles/expos proposés sur l'année : théâtre, escape game, concert, danse, impro, cirque...

L'OUVRE
BOÎTE
La culture
ça conserve!

VIE ÉTUDIANTE

Mois de l'égalité (événements, actions, sensibilisations et formations pour favoriser l'égalité entre les femmes et les hommes, et lutter contre les discriminations)
Atelier couture de serviettes périodiques lavables
Kits de protection lavables ou jetables
Protections jetables accessible dans les lieux de vie étudiante (BU)
Camio.net - Atelier mobile de réparations informatiques
Précarité numérique : prêt d'ordinateurs portables aux étudiants...



CENTRE SANTÉ JEUNES

Dépistage des IST
"J'peux pas j'ai sport" - Coaching personnalisé à la reprise du sport
Formations secourisme - PSC1
Mois sans tabac
Ateliers gestion du stress
Ateliers nutrition avec une diététicienne
Consultations addictologie...



DIRECTION du campus

La rentrée de l'étudiant - Évènements de rentrée
Forums des langues + forum des **sports** + forum des **services** et de la **vie de campus**
Start UGA
Forum Post Bac



CIO'SUP

JELU – Journée d'Échanges Lycée Université
Forum des Licences professionnelles en Drôme Ardèche
Ateliers et permanences stages emplois
Réorientation module **TEMPLIN** et **Changer d'orientation** en 1ère année
#JSJR – Dispositif *J'y suis j'y reste !*



SERVICE DES SPORTS (SUAPS)

Nocturnes de basket, badminton, **handball...**
Sorties ski
Stages de natation
Sorties de pleine nature (escalade, hydrospeed, équitation, wakeboard, randonnée, pirogue...)



ISSO (International Students and Scholars Office)

International Days
Relais Buddy System
Webinaires de rentrée



Logement étudiant

2022-2023



Logement étudiant : caractéristiques

sur le territoire de Valence Romans Agglo - 2023

- L'Observatoire Territorialisé du Logement Étudiant du sillon alpin (OTLE) a permis de collecter les données de cette rubrique.

- L'objectif de l'OTLE est d'analyser finement l'offre et la demande de logements de tous les étudiants, qu'ils suivent ou non un cursus universitaire pour :

> Améliorer l'accueil des étudiants et l'attractivité des sites

> Mieux comprendre une demande étudiante évolutive : public jeune, mobile, dont les comportements se transforment rapidement, en lien avec :

- > le développement de l'offre universitaire et des modalités d'enseignement => évolution des besoins quantitatifs et qualitatifs de logement
- > et les dynamiques de marchés immobiliers sur des cycles courts => suivre l'adéquation offre -demande

- L'OTLE est porté par :

- Université Grenoble Alpes
- Université Savoie Mont-Blanc
- Crous Grenoble-Alpes
- Grenoble-Alpes Métropole
- Valence Romans Agglo
- Grand Anney
- Grand Chambéry
- Grand Lac (Bourget du lac)
- Agence d'urbanisme de la région grenobloise



[Site web ressource de l'OTLE](#)

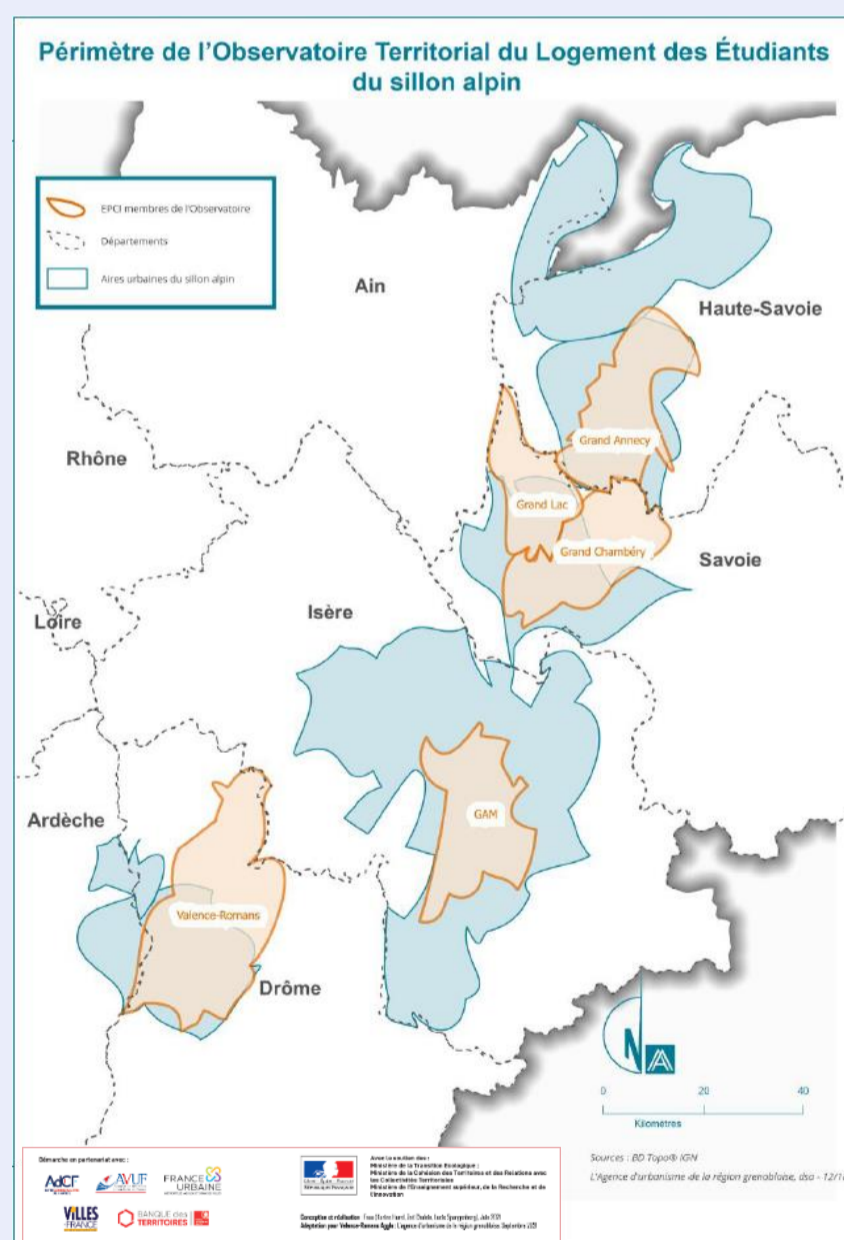

Logement étudiant : caractéristiques sur le territoire de Valence Romans Agglo - 2023

LES DÉCOHABITANTS

> Les décohabitants

Sur les 7 660 étudiants qui résident dans Valence Romans Agglo dans un logement ordinaire, **3 880 décohabitent**, soit 51 %.

La décohabitation est bien plus faible que dans le reste du Sillon alpin (67 %).

Les décohabitants sont majoritaires à Valence (72 %), minoritaires à Romans-sur-Isère (36 %) et dans le reste de l'Agglomération (24 %).

54 % des femmes décohabitent, contre 48 % des hommes.

> La décohabitation augmente avec l'âge

La majorité des étudiants valentinois ont entre 18 et 24 ans (76 %, légèrement inférieur à la moyenne du Sillon alpin qui est de 78 %).

Dans cette classe d'âge, seulement 46 % ont quitté le domicile de leurs parents.



DÉFINITION : COHABITANT, DÉCOHABITANT

Un étudiant **cohabitant** vit au domicile de l'un de ses parents. La **décohabitation** est le fait de quitter le domicile parental.

Certains étudiants sont comptabilisés par l'Insee dans la catégorie « **hors logement ordinaire** » (établissement de santé, résidences sociales, foyers, certains hébergements étudiants mais pas tous). Ne disposant pas d'informations détaillées sur ces résidents, ils sont écartés des analyses de ce chapitre.

Le taux de décohabitation atteint 79 % chez les 25-29 ans et 97 % chez les plus de 30 ans.

Et logiquement, plus le niveau de diplôme obtenu augmente, plus les étudiants décohabitent.

Répartition par classe d'âge

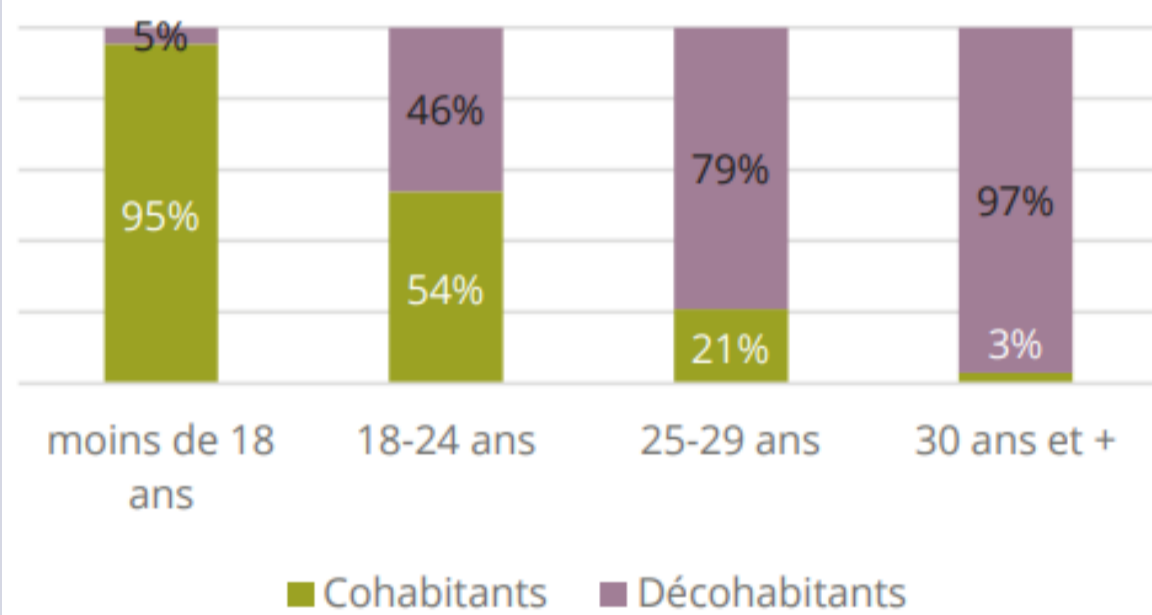

Sources : OTLE du Sillon alpin, 2023

Effectifs d'étudiants inscrits dans les établissements et les formations de l'enseignement supérieur, MENESR 2023.

*Typologie définie par le réseau national des OTLE.



- Le taux de "décohabitants" (étudiants ayant quitté le foyer familial) est singulièrement plus faible sur le territoire de Valence Romans Agglo (51%) que dans le reste du sillon alpin observé (67%).
- L'une des pistes d'explication est que le **campus UGA Valence Drôme Ardèche est un campus de proximité qui nécessite moins de prendre une location** à l'année à Valence. Avec des **aspects positifs** tels qu'un moindre coût de la vie étudiante (a priori car transports) et des **aspects négatifs** tels que des trajets plus longs et une ville avec moins d'étudiants présents après leurs cours.

Logement étudiant : caractéristiques

sur le territoire de Valence Romans Agglo - 2023

Places dédiées par type de structure dans l'agglomération de Valence-Romans

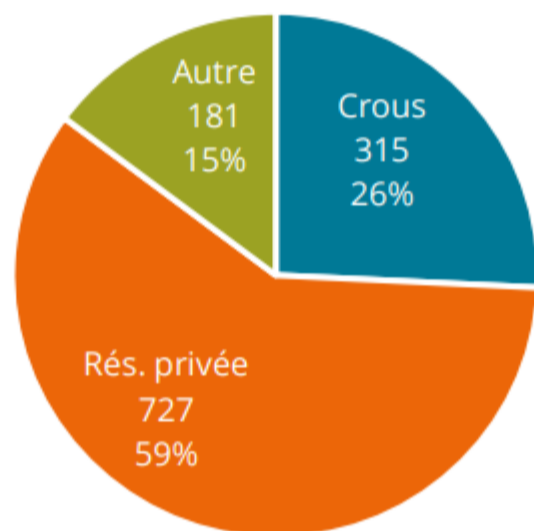

> Les typologies de résidences dédiées

8 résidences privées avec services sont présentes sur le territoire pour 730 places, soit **plus de la moitié** de l'offre dédiée totale. C'est une spécificité de l'Agglomération valentinoise : en moyenne dans le Sillon alpin, l'offre privée représente un tiers du parc dédié.

Le reste de l'offre a une vocation sociale, elle consiste en logements Crous, foyers de jeunes travailleurs et foyer privé.

Segmentation de l'offre de logement

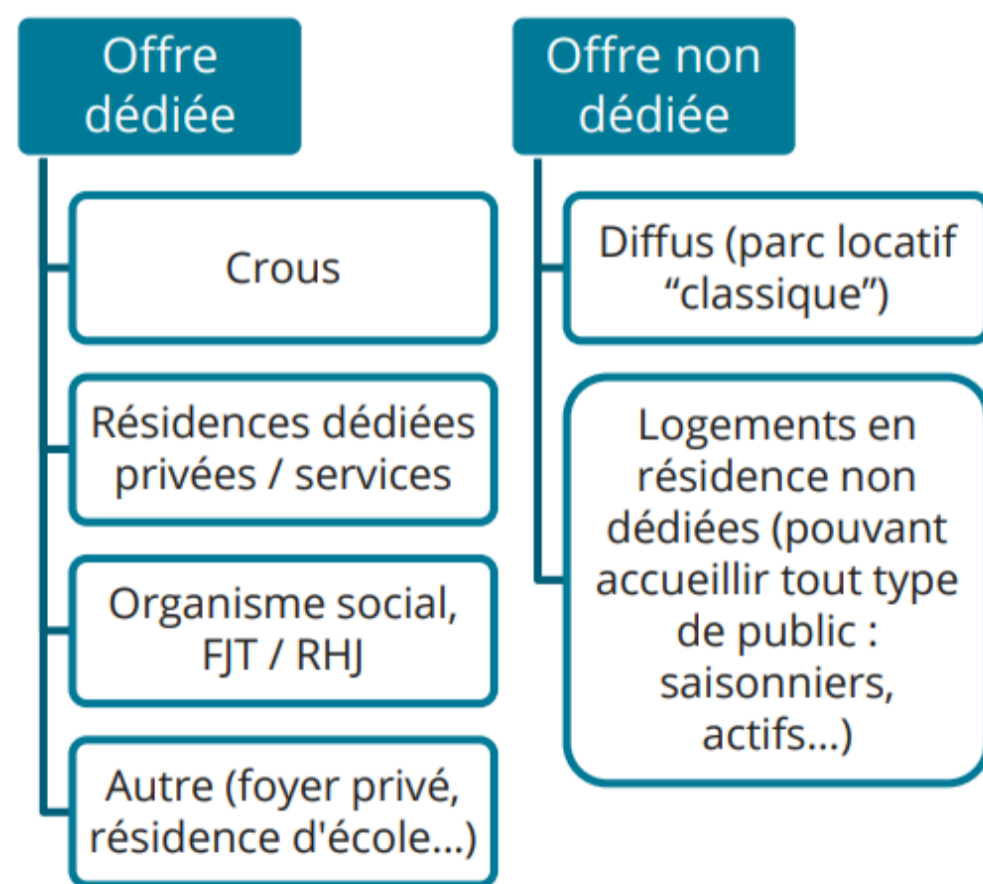

Sources : OTLE du Sillon alpin, 2023
Effectifs d'étudiants inscrits dans les établissements et les formations de l'enseignement supérieur, MENESR 2023.
*Typologie définie par le réseau national des OTLE.



- **La répartition de l'offre de logements** entre types de structures d'hébergement (Crous / Résidences privées) souligne également la **situation singulière du logement étudiant à Valence**.
- A la **rentrée 2022**, le **CROUS a ouvert une nouvelle résidence universitaire avec services** sur le site Latour-Maubourg. La résidence Latour-Maubourg propose **80 logements** (70 logements T1 et 10 T2)

Logement étudiant : caractéristiques sur le territoire de Valence Romans Agglo - 2023

LES NIVEAUX DE LOYERS DANS LE PARC DÉDIÉ

> Des loyers élevés dans le parc dédié de Valence-Romans Agglo

Du fait de la forte présence de gestionnaires privés, **les loyers sont globalement élevés dans l'Agglomération**. Notons cependant qu'il n'y a aucune offre à plus de 450 €.

Seules les résidences du Crous (donc un quart du parc dédié) proposent une offre à moins de 400 €/mois.

De ce fait, plus de 7 logements sur 10 ont un loyer médian compris entre 410 et 450 €. Il s'agit des résidences privées et des autres types de résidences.

Le loyer n'est pas connu pour 1 résidence privée.

Un loyer médian de 410 €/mois dans le parc dédié

Répartition des logements dédiés selon le loyer médian

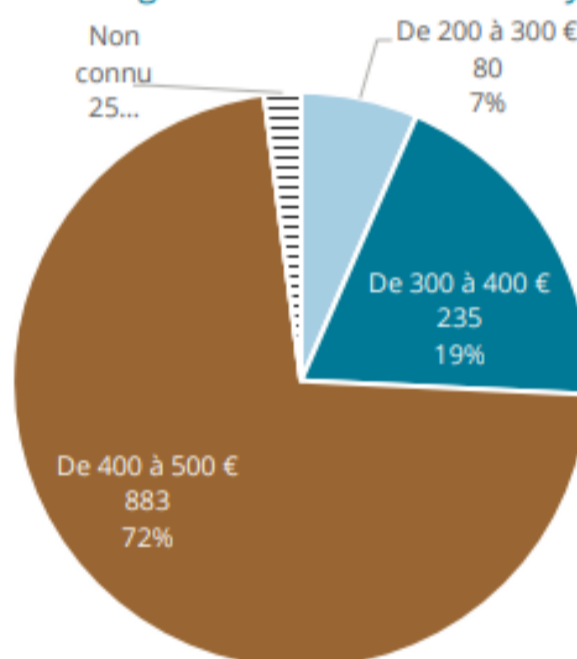

> Un parc dédié financièrement moins attractif que le diffus

Le loyer médian du parc privé est calculé pour un logement d'une personne, allant de la chambre (ou plutôt du studio pour Valence) au T1 bis.

L'Agglomération étant couverte par un OLL, ce loyer médian de 410 € peut être mis en regard du loyer médian observé dans le parc diffus, pour un T1 : **338 € hors charges**. Le parc dédié apparaît comme relativement peu attractif pour un budget étudiant.

Sources : OTLE du Sillon alpin, 2023

Effectifs d'étudiants inscrits dans les établissements et les formations de l'enseignement supérieur, MENESR 2023.

*Typologie définie par le réseau national des OTLE.



- Les tarifs des logements en **résidences privées ne sont pas en corrélation avec l'origine sociale plutôt modeste des étudiants** du Campus Valence Drôme Ardèche.
- Les **résidences privées** du territoire proposent une **offre de services souvent qualitative** (laverie, salle de gym, etc.). Depuis 2023, la nouvelle **résidence Latour-Maubourg (Crous) propose ce même ce niveau de services**.

Logement étudiant : localisation sur le territoire de Valence Romans Agglo - 2023

Cartographie des résidences dédiées de Valence-Romans Agglo

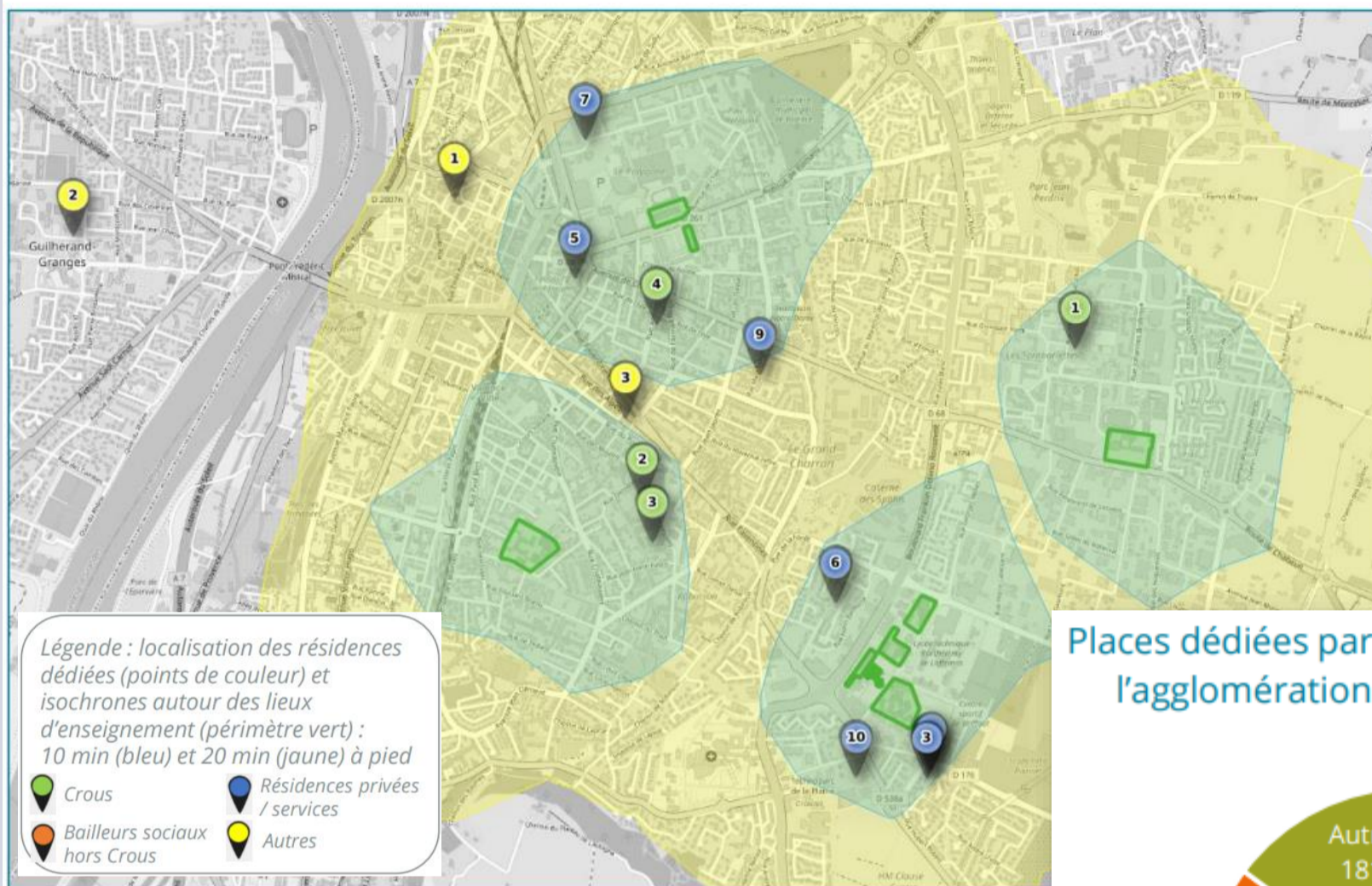

Places dédiées par type de structure dans l'agglomération de Valence-Romans

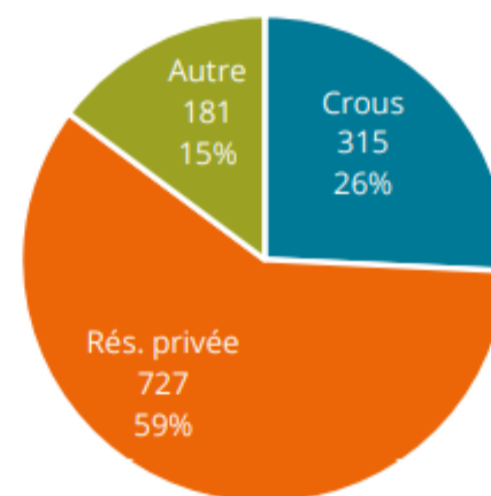

En 2023, l'agglomération compte **15 résidences** proposant **1220 places dédiées** aux étudiants.

Sources : OTLE du Sillon alpin, 2023
Effectifs d'étudiants inscrits dans les établissements et les formations de l'enseignement supérieur, MENESR 2023.
*Typologie définie par le réseau national des OTLE.



- **11 des 15 résidences** sont situées à moins de 10 minutes à pied d'un lieu d'étude universitaire. La localisation des structures d'hébergement du parc dédié est pertinente, bien qu'en nombre et qualité insuffisantes.
- En 2023, la mise à disposition de logements d'urgence pour les étudiants en difficulté est à l'étude.

Étude d'impact du Campus UGA Valence Drôme Ardèche sur son territoire - 2021



L'UGA, un moteur de la dynamique socio-économique et culturelle des territoires de Drôme et d'Ardèche

Étude d'impact du Campus UGA Valence Drôme Ardèche sur son territoire – Parue en 2021

UNE ÉTUDE D'IMPACT DU CAMPUS DE VALENCE SUR SON ENVIRONNEMENT

Afin d'apprécier les impacts des activités universitaires en Drôme Ardèche, le Président de l'UGA et le Vice-Président Valence ont fait la demande d'une étude d'impact du campus UGA Valence Drôme Ardèche sur son territoire.



Étude d'impact

du Campus UGA Valence Drôme Ardèche

sur son territoire – Parue en 2021

LE PROGRAMME UNIS

Pour ce faire, la Fondation Nationale pour l'Enseignement de la Gestion des Entreprises (FNEGE) a été sollicitée pour le programme rigoureux et complet dénommé *University Impact System* (UNIS) qu'elle a créé et expérimenté.

Au cœur du processus de mesure d'UNIS, on trouve un dispositif constitué de 150 indicateurs couvrant 7 dimensions :

- L'impact économique
- L'impact éducatif
- L'impact sur le développement des entreprises
- L'impact intellectuel
- L'impact sur l'écosystème
- L'impact sociétal
- L'impact d'image

ZONE D'IMPACT

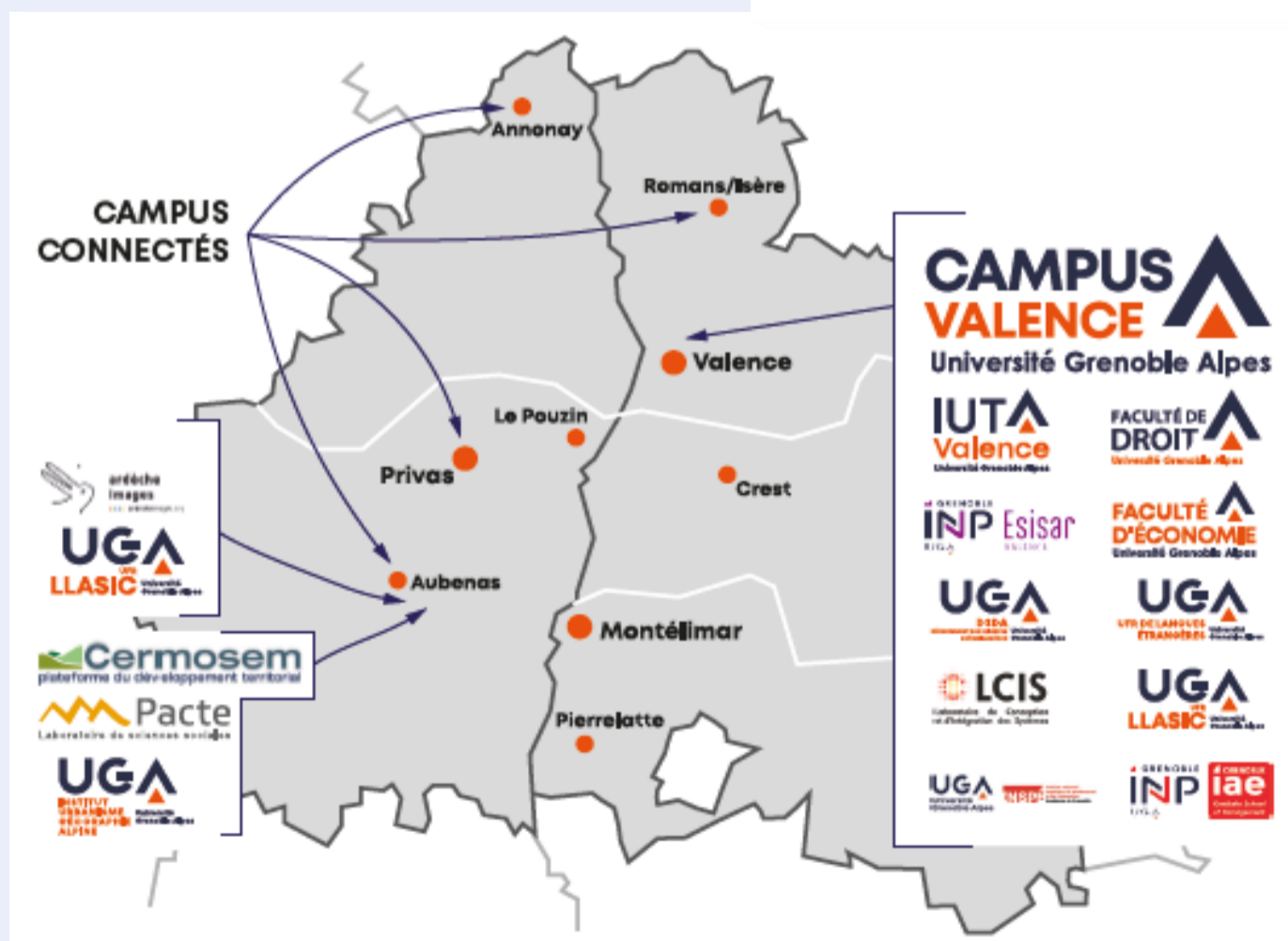

Étude d'impact du Campus UGA Valence Drôme Ardèche sur son territoire – Parue en 2021

1 QUEL IMPACT ÉCONOMIQUE ?

344 emplois permanents sur le territoire

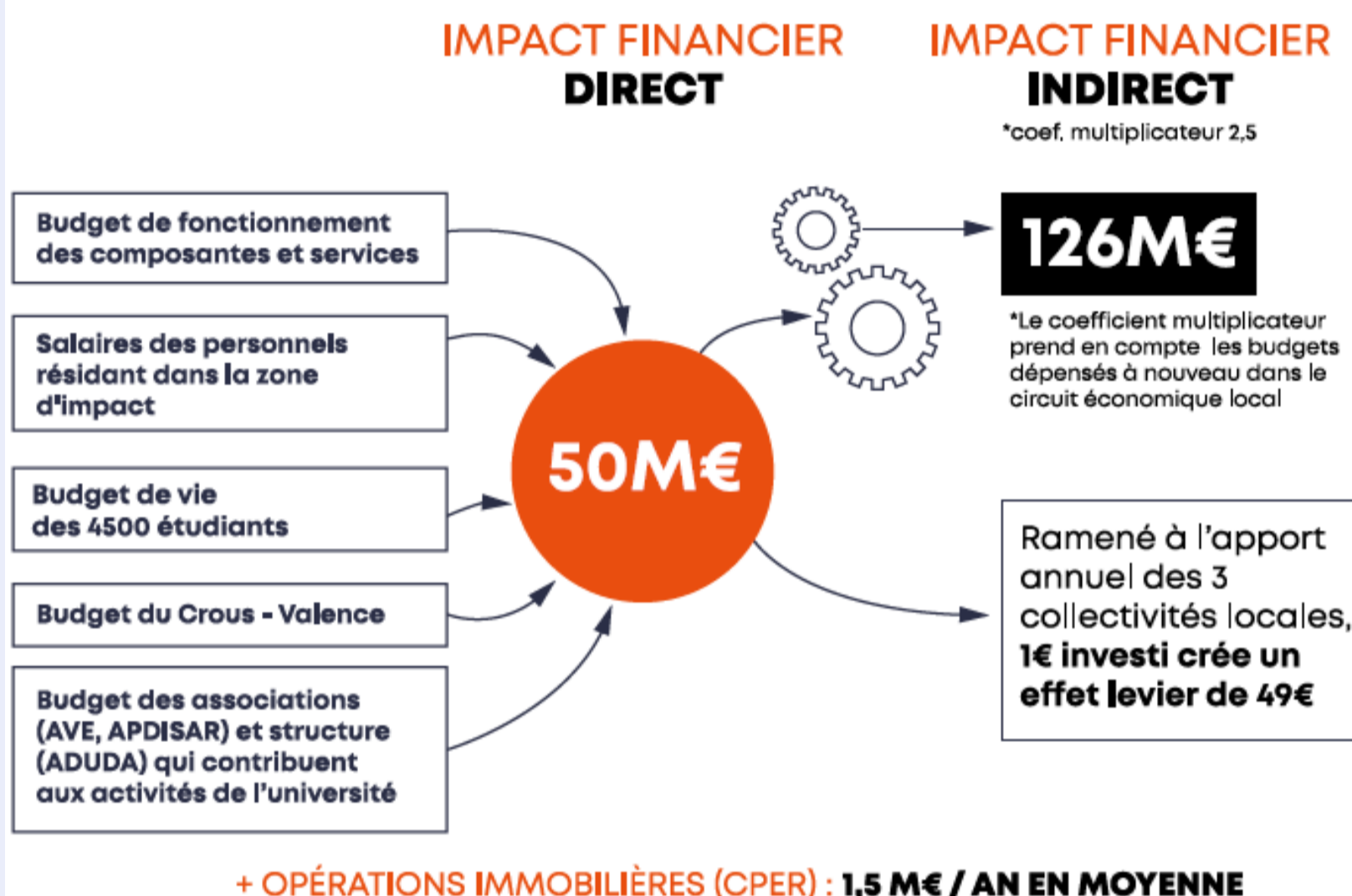

2 QUEL IMPACT ÉDUCATIF ?

1400 étudiants diplômés chaque année.

Une offre de formations diversifiée :
10 licences générales, 4 BUT, 16 licences professionnelles, 7 masters, 2 filières d'ingénieurs...

Un rôle essentiel dans la réduction des inégalités sociales et territoriales : un taux de boursiers de plus de 45%, 62% d'étudiants issus de Drôme et d'Ardèche.

Une attractivité nationale pour les masters, l'école d'ingénieurs et les licences professionnelles.

3 QUEL IMPACT SUR LE DÉVELOPPEMENT DES ENTREPRISES ?

Plus de 360 ETP apportés au tissu socio-économique via l'alternance, les stages et les missions.

Des formations dédiées à la création et à la reprise d'entreprises, des activités de soutien à l'entrepreneuriat étudiant de la structure PEPITE oZer.

Des outils spécifiques tels que la plateforme technologique Esynov et du transfert de technologie avec l'APDISAR.

Un dispositif innovant – CoCoon – rapprochant les acteurs socio-économiques locaux de l'offre de services universitaires (stages, formations, recherche, valorisation,...)

Étude d'impact

du Campus UGA Valence Drôme Ardèche

sur son territoire – Parue en 2021

4 QUEL IMPACT DE LA PRODUCTION INTELLECTUELLE ?

Deux structures de recherche (le LCIS et le CERMOSEM) produisent des connaissances scientifiques, organisent des colloques, donnent des conférences, encadrent des thèses, déposent des brevets et développent des partenariats locaux et nationaux.

Différents dispositifs pédagogiques (projets tuteurés, documentaires...) se nourrissent de problématiques territoriales, participant ainsi au transfert des connaissances.

5 QUEL IMPACT DANS L'ÉCOSYSTÈME RÉGIONAL ?

Plus de 80 accords de collaboration en cours entre le campus UGA Valence et l'environnement académique, institutionnel, culturel et économique.

Une implication forte des professionnels du territoire dans les formations et les instances universitaires et réciproquement des personnels universitaires dans la vie des territoires (Harmonie 2030, démarche ambassadeurs, mandats électifs...)

Une contribution originale à la vie culturelle : Arts&Facs, Nocturne des étudiants au musée et les formations master documentaire de création, licence arts du spectacle...

Des associations étudiantes (AVE) qui animent et dynamisent la ville (challenge étudiant, gala...)

6 QUEL IMPACT SOCIÉTAL ?

Rôle clé d'ascenseur social, notamment pour les familles les plus modestes.

Des fo les plus modestes. lomaine de l'environnement, des transitions et de l'aménagement du territoire.

Vote d'un plan stratégique et d'un schéma directeur RSE UGA intégrant le projet d'un campus socialement responsable en Drôme-Ardèche.

7 QUEL IMPACT D'IMAGE ?

Valence, classée 1^{re} des 11 agglomérations de taille moyenne dans le baromètre 2020 «Attractivité des métropoles françaises» publié par Arthur Loyd notamment en raison «du meilleur appareil de formation et d'enseignement supérieur de sa catégorie»



[Téléchargez l'étude complète UNIS](#)

GLOSSAIRE

Définitions des acronymes, sigles et abréviations de ce document et d'autres documents sur l'enseignement supérieur, la recherche et l'innovation.

ADUDA	ORGANISME	Agence de développement universitaire Drôme-Ardèche (n'existe plus)	GIP	ORGANISME	Groupement d'intérêt public
AFPA	ORGANISME	Association pour la formation professionnelle des adultes	GRETA	ORGANISME	Organisme de formation public de l'académie de Grenoble, réseau de la formation continue de l'Education Nationale
ANR	ORGANISME	Agence nationale de la recherche	IAE	ORGANISME	Institut d'administration des entreprises (Grenoble INP - UGA)
AOM	DIVERS	Autorité Organisatrice des Mobilités sur un territoire donné	INED	ORGANISME	Institut national d'études démographiques
APOGEE	BASE DE DONNEES	Application pour l'organisation et la gestion des enseignements et des étudiants (universités)	INEED	BATIMENT	Innovation pour l'environnement et l'économie durables (site de Rovaltain)
ARDECHE IMAGE	ORGANISME	Association support de la formation documentaire de création - Lussas Ardèche	INP	ORGANISME	Institut national polytechnique
AVE	ORGANISME	Association valentinoise des étudiants	INSEE	ORGANISME	Institut national de la statistique et des études économiques
BDE	ORGANISME	Bureau des étudiants	INSPE	ORGANISME	Institut national supérieur du professorat et de l'éducation
BTS	FORMATION	Brevet de technicien supérieur	IRFSS	ORGANISME	Institut régional de formation sanitaire et sociale
BTSA	FORMATION	Brevet de technicien supérieure agricole	IUGA	ORGANISME	Institut d'Urbanisme et de Géographie Alpine
BU	ORGANISME	Bibliothèque universitaire	IUT	ORGANISME	Institut universitaire de technologie
BUT	FORMATION	Bachelor universitaire de technologie	JELU	DIVERS	Journée d'échange lycées universités
CCSTI	ORGANISME	Centre de culture scientifique, technique et industrielle	LCIS	ORGANISME	Laboratoire de Conception et d'Intégration des Systèmes (Grenoble INP - Esisar et IUT de Valence - UGA)
CERMOSEM	ORGANISME	Plateforme du développement territorial - Pôle de formation, de recherche et d'animation scientifique	LMD	DIVERS	Cycle Licence, Master, Doctorat (bac +3, 5 et 8)
CNAM	ORGANISME	Conservatoire National des Arts et Métiers	LRU	PROCEDURE	Loi relative aux libertés et responsabilités des universités
CNOUS	ORGANISME	Centre national des œuvres universitaires et scolaires	LSHS	FORMATION	Lettres, Sciences de l'Homme et des Sociétés
CIO	ORGANISME	Centre d'information et d'orientation	MESRI	ORGANISME	Ministère de l'Enseignement Supérieur, de la Recherche et de l'Innovation
CIO'SUP	ORGANISME	Centre d'information et d'orientation de l'enseignement supérieur de Valence	ONISEP	ORGANISME	Office nationale d'information sur les enseignements et les professions
CNR	ORGANISME	Compagnie Nationale du Rhône	OVE	ORGANISME	Observatoire de la vie étudiante (national)
CPER	PROCEDURE	Contrats de plan État-région	PACA	DIVERS	Région Provence Alpes Côte d'Azur
CPGE	FORMATION	Classes Préparatoires aux Grandes Écoles	PME/PMI	DIVERS	Petites et moyennes entreprises/Petites et moyennes industries
CPU	INSTANCE	Conférence des présidents d'université	POUDRIERE (LA)	ORGANISME	Ecole du film d'animation
CROUS	ORGANISME	Centre régional des œuvres universitaires et scolaires	PSY-EN	FONCTION	Psychologue de l'Education Nationale
CSU	DIVERS	Centre Sportif Universitaire - Valence - Briffaut	RCE	PROCEDURE	Responsabilités et Compétences Élargies
DAEU	FORMATION	Diplôme d'Accès aux Etudes Universitaires	RESOSUP	ORGANISME	Réseau des Observatoires de l'enseignement Supérieur
DOIP	ORGANISME	Direction de l'Oriente et de l'Insertion Professionnelle	RNCP	FORMATION	Répertoire national des certifications professionnelles
DU	FORMATION	Diplôme universitaire	RU	ORGANISME	Restaurant universitaire
ECTS	PROCEDURE	European Credits Transfer System (système européen de transfert et d'accumulation de crédits)	SISE	BASE DE DONNEES	Système d'information sur le suivi des étudiants (rectorat)
ESISAR	ORGANISME	Ecole nationale supérieure des systèmes avancés et réseaux (Grenoble INP - UGA)	SUAPS	ORGANISME	Services universitaires des activités physiques et sportives
ETI	DIVERS	Entreprise de taille intermédiaire	STS	FORMATION	Sections de Technicien Supérieurs
			UE	DIVERS	Unité d'enseignement
			UFR	ORGANISME	Unité de formation et de recherche
			UGA	ORGANISME	Université Grenoble Alpes
			VAE	PROCEDURE	Validation des acquis de l'expérience



Direction des Services Mutualisés du Campus UGA Valence Drôme Ardèche

Rapport 2023 de l'Observatoire de l'Enseignement Supérieur et de la Recherche en Drôme Ardèche
– Janvier 2024 –

Réalisation Vincent Bosc – vincent.bosc@univ-grenoble-alpes.fr
Chargé de projets transversaux et Observatoire de l'ESR en Drôme Ardèche
Chef de projet RSE